Obermeier Automobile
Bergerwiesenstraße 14 - 53340 Meckenheim - Tel.: 02225 / 7050666



Ihr Ansprechpartner

Herr Thomas Müller
E-Mail: t.mueller@automobile-obermeier.de
Telefon: 02225 9118422

Skoda Scala 1.5 TSI Ambition/ACC/LED/Car Play

FC02-RF2611-2[illegible] Angebots-Nr.:









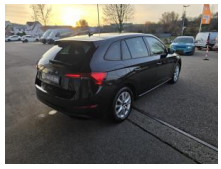







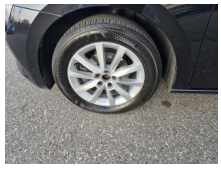

Erstzulassung:	Kilometer:	Farbe:	Leistung:	Kraftstoffart:
25.09.2019	101.419	Schwarz	110 kW / 150 PS	Benzin

PREIS
16.160 €

FINANZIERUNGSBEISPIEL
Laufzeit: 72 Monate — Anzahlung: 25 %
Basis-Finanzierung:* — Mtl. Rate:
Zielraten-Finanzierung:** — Mtl. Rate: **128 €**

* Basisfinanzierung: Anzahlung: 4.040 Euro, Laufzeit: 72 Monate, Nettodarlehen: 12.120 Euro, Gesamtbetrag: 18.702 Euro, Zinsätze: 6.78% Sollz. (gebunden), 6.99% eff.
** Zielratenfinanzierung: Anzahlung: 4.040 Euro, Laufzeit: 72 Monate, Nettodarlehen: 12.120 Euro, Zielrate: 8.080 Euro, Gesamtbetrag: 19.690 Euro, Zinsätze: 6.78% Sollz. (gebunden), 6.99% eff.,
Achtung! Kredite kosten Geld.
Vermittlung für: Santander Consumer Bank
Repräsentatives Beispiel gem. § 17 Abs. 4 PAngV.

Ausstattung

Sicherheit
- Abstandswarner
- Geschwindigkeitsbegrenzungsanlage
- Notrufsystem
- Reifendruckkontrollsystem
- PDC Park Distance Control hinten
- Elektronische Parkbremse
- Anti-Blockiersystem ABS
- Antischlupfregelung ASC+T
- elektronische Stabilitätskontrolle (ESP / DSP)
- Servolenkung
- Geschwindigkeitsregelung (Tempomat)
- Regensensor
- Wegfahrsperre
- Kindersitzbefestigung
- PDC Park Distance Control vorne
- LED-Scheinwerfer
- Einparkhilfe hinten
- Isofix-Aufnahmen für Kindersitz an Rücksitz
- Isofix-Aufnahmen für Kindersitz an Beifahrersitz
- Anti-Blockier-System (ABS)
- Servolenkung elektronisch (Servotronic)
- Antriebs-Schlupfregelung (ASR)
- Elektron. Stabilitäts-Programm (ESP)

Multimedia
- Android Auto
- CarPlay
- Induktionsladen fÃ¼r Smartphones
- USB
- Radio DAB
- Sprachsteuerung
- Touchscreen
- Freisprechen
- CD Wechsler
- MP3 Anschluss
- Bluetooth
- Freisprechanlage Telefon mit Bluetooth
- USB-Schnittstelle vorn (2-fach. Typ C)
- Wireless SmartLink

Komfort
- Berganfahrassistent
- Elektrische Heckklappe
- Klimaautomatik
- Front-, Seiten- und weitere Airbags
- Innenspiegel automatisch abblendend
- Zentralverriegelung
- Fernbedienung Zentralverriegelung
- Bordcomputer
- Automatik
- Keyless Entry
- Zentralverriegelung
- Getriebe 7-Gang - Doppelkupplungsgetriebe DSG

Interieur
- Gepäckraumabtrennung
- Isofix Beifahrersitz
- Multifunktionslenkrad

EGA STÄNDIG ÜBER 15.000 FAHRZEUGE IM BESTAND!

© 2004-2026 Obermeier Automobile - Alle Rechte vorbehalten - Preisangaben ohne Gewähr und soweit nicht anders ausgewiesen inklusive MwSt.
Änderungen und Irrtümer vorbehalten