Obermeier Automobile
Bergerwiesenstraße 14 - 53340 Meckenheim - Tel.: 02225 / 7050666

Ihr Ansprechpartner

Frau Jacqueline Schmitz
E-Mail: j.schmitz@automobile-obermeier.de
Telefon: 02225 9118410

Volkswagen Golf 1.5 TSI / Life / LED / GJR / SHZ...

RA00-22469 **Angebotsnr.:**

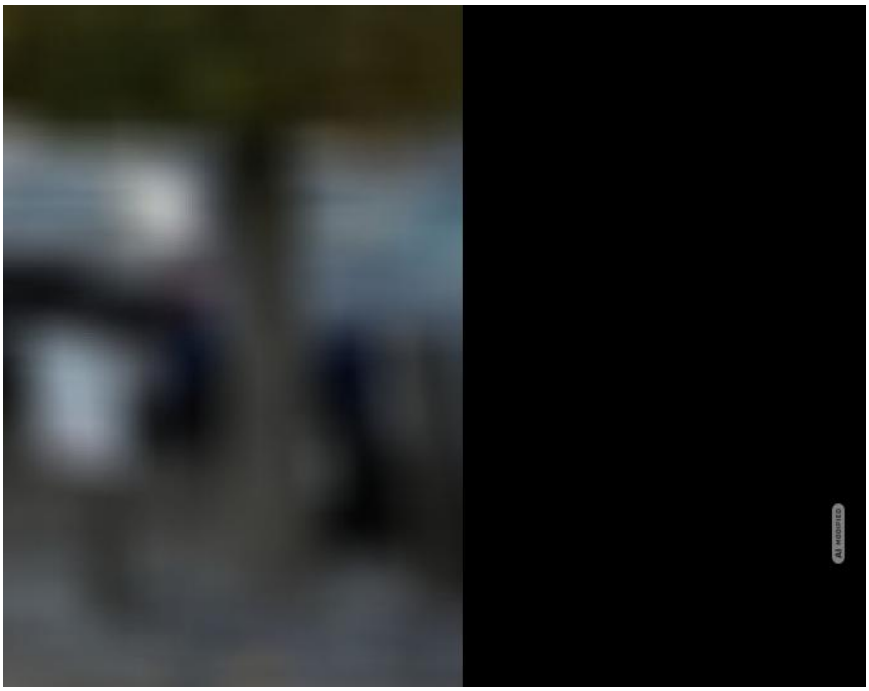

Erstzulassung:	Kilometer:	Farbe:	Leistung:	Kraftstoffart:
01.03.2025	47.961		85 kW / 116 PS	Benzin

PREIS
20.300 €

FINANZIERUNGSBEISPIEL
Laufzeit: 72 Monate Anzahlung: 25 %
Basis-Finanzierung:* Mtl. Rate:
Zielraten-Finanzierung:** Mtl. Rate: **161 €**

* Basisfinanzierung: Anzahlung: 5.075 Euro, Laufzeit: 72 Monate, Nettodarlehen: 15.225 Euro, Gesamtbetrag: 23.493 Euro, Zinsätze: 6.78% Sollz. (gebunden), 6.99% eff.
** Zielratenfinanzierung: Anzahlung: 5.075 Euro, Laufzeit: 72 Monate, Nettodarlehen: 15.225 Euro, Zielrate: 10.150 Euro, Gesamtbetrag: 24.734 Euro, Zinsätze: 6.78% Sollz. (gebunden), 6.99% eff.,
Achtung! Kredite kosten Geld.
Vermittlung für: Santander Consumer Bank
Repräsentatives Beispiel gem. § 17 Abs. 4 PAngV.

Ausstattung

Weiteres
- Sonderausstattung: Metallic-Lackierung
- Reifen: Allwetter-/ Ganzjahresreifen 16"
- Seitenscheiben hinten und Heckscheibe abgedunkelt
- Winter-Paket
- Serien-Ausstattung: Airbag Fahrer-/Beifahrerseite
- Beifahrerairbag abschaltbar
- Ambiente-Beleuchtung (10 Farben)
- Anti-Blockier-System (ABS)
- Antriebsart: Frontantrieb
- App-Connect Wireless (Apple CarPlay
- Android Auto)
- Audiosystem Composition (USB
- Bluetooth
- Touchscreen-Farbdisplay)
- Ausstattung Life
- Automatische Fahrlichtschaltung mit Leaving Home / Coming-Home-Lichtfunktion
- Tagfahrlicht LED
- Außenspiegel elektr. verstell-
- heiz- und anklappbar mit Spiegelabsenkung rechts
- Memory
- Außenspiegel mit Umfeldleuchte und Projektionsfunktion
- Außenspiegel und Türgriffe außen in Wagenfarbe
- Bordwerkzeug
- Chromeinfassung Fensterheberschalter / Spiegelverstellung / Ausströmer
- Dachreling schwarz
- Diebstahlsicherung für Räder (Felgenschlösser)
- Digital Cockpit PRO (Instrumentenanzeige digital)
- Einparkhilfe vorn und hinten
- Elektron. Differentialsperre (XDS)
- Elektron. Stabilitäts-Programm (ESP) mit Bremskraftverstärker
- Fahrassistenz-System: Abbiegebremsfunktion und Ausweichunterstützung
- Fahrassistenz-System: Ablenkungs- und Müdigkeitserkennung
- Fahrassistenz-System: Automatische Distanzregelung (ACC)
- Fahrassistenz-System: Spurhalteassistent (Lane Assist)
- Fahrassistenz-System: Umfeldbeobachtungssystem (Front assist) mit City-Notbremsfunktion
- Fahrassistenz-System: Verkehrszeichenerkennung
- Frontscheibe Verbundglas
- wärme- und geräuschdämmend
- Fußgänger-Schutzmaßnahmen erweitert
- Geschwindigkeitsbegrenzer mit vorausschauender Geschw.-Regelung
- Getriebe 6-Gang
- Heckleuchten LED

STÄNDIG ÜBER 15.000 FAHRZEUGE IM BESTAND!

© 2004-2026 Obermeier Automobile - Alle Rechte vorbehalten - Preisangaben ohne Gewähr und soweit nicht anders ausgewiesen inklusive MwSt.
Änderungen und Irrtümer vorbehalten