Obermeier Automobile
Bergerwiesenstraße 14 - 53340 Meckenheim - Tel.: 02225 / 7050666

Ihr Ansprechpartner

Frau Jacqueline Schmitz
E-Mail: j.schmitz@automobile-obermeier.de
Telefon: 02225 9118410

Dacia Jogger 1.0 TCe 100 ECO-G Extreme+ Nav LED ...

AT27-GW-ASG791 **Angebotsnr.:**



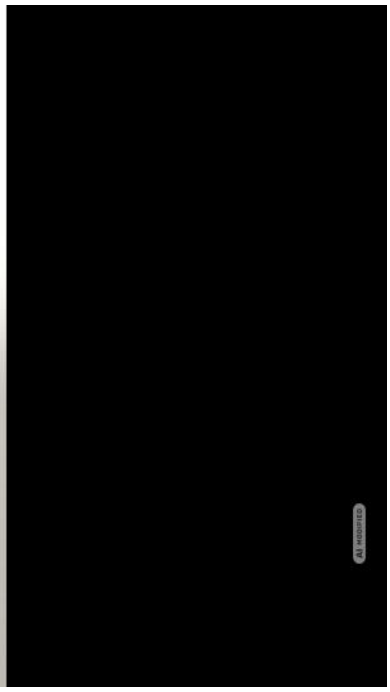





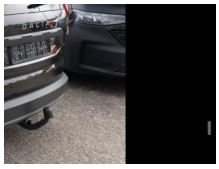



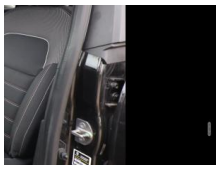



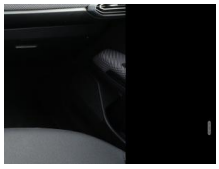

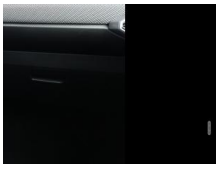

Erstzulassung:	Kilometer:	Farbe:	Leistung:	Kraftstoffart:
04.04.2022	57.150	Schwarz	74 kW / 101 PS	Autogas

PREIS
15.780 €

FINANZIERUNGSBEISPIEL

Laufzeit: 72 Monate	Anzahlung: 25 %
Basis-Finanzierung:*	Mtl. Rate:
Zielraten-Finanzierung:**	Mtl. Rate:

125 €

* Basisfinanzierung: Anzahlung: 3.945 Euro, Laufzeit: 72 Monate, Nettodarlehen: 11.835 Euro, Gesamtbetrag: 18.262 Euro, Zinsätze: 6.78% Sollz. (gebunden), 6.99% eff.
** Zielratenfinanzierung: Anzahlung: 3.945 Euro, Laufzeit: 72 Monate, Nettodarlehen: 11.835 Euro, Zielrate: 7.890 Euro, Gesamtbetrag: 19.227 Euro, Zinsätze: 6.78% Sollz. (gebunden), 6.99% eff.,
Achtung! Kredite kosten Geld.
Vermittlung für: Santander Consumer Bank
Repräsentatives Beispiel gem. § 17 Abs. 4 PAngV.

Ausstattung

Weiteres
- Metallic-Lackierung Perlmutt-Schwarz
- Geschwindigkeits-Regelanlage (Tempomat)
- Lenkrad (Leder)
- LM-Felgen 16 Zoll
- Reifen: 205/60 R16
- Reifenreparaturset
- Scheinwerfer LED
- Warnanlage für Sicherheitsgurte
- City-Paket (Mittelkonsole erhöht
- mit Armlehne und Staufach / Parkbremse elektrisch / Fahrassistenz-System: Totwinkel-Assistent / Einparkhilfe vorn und hinten)
- 6 Lautsprecher
- Außenspiegel schwarz
- Außentemperaturanzeige
- Dachantenne im Haifischflossen-Design (schwarz)
- Front-/Heckschürze im SUV-Look (dunkelgrau)
- Gepäckraumabdeckung
- Geschwindigkeits-Begrenzeranlage
- Heckscheibe heizbar
- Heckscheibenwischer
- Innenausstattung: Türverkleidung und Armaturen mit Textil Dekor
- Innenausstattung: Türverkleidungen mit Chrom-Applikationen
- Karosserie: 5-türig
- Klapptische in Fahrer- und Beifahrersitzlehne integriert
- Kopfstützen hinten mechan. verstellbar (3 Stück)
- Lenkrad (Dekor Chromelementen)
- Lenksäule (Lenkrad) höhenverstellbar
- Motor 1
- 0 Ltr. - 74 kW TCE KAT bivalent
- Benzin / LPG
- Otto-Partikelfilter (GPF)
- Radstand 2897 mm
- Schadstoffarm nach Abgasnorm Euro 6d
- Schalt-/Wählhebelgriff mit Chromeinlage
- Schaltpunktanzeige
- Sitzbezug / Polsterung: Stoff Extreme
- Steckdose (12V-Anschluß) 2.Sitzreihe
- Stoßfänger Wagenfarbe
- Türgriffe außen Wagenfarbe
- Türgriffe innen verchromt
- Audio-Navigationssystem mit Touchscreen-Farbdisplay (Media Nav)
- Freisprecheinrichtung Bluetooth
- USB-Anschluss
- Anti-Blockier-System (ABS)
- Bremsassistent
- Fahrassistenz-System: Aktiver Notbrems-Assistent
- Antischlupfregelung (ASR)
- Antriebsart: Frontantrieb
- Elektron. Stabilitäts-Programm (ESP)
- Getriebe 6-Gang
- Klimaautomatik
- Airbag Beifahrerseite

STÄNDIG ÜBER 15.000 FAHRZEUGE IM BESTAND!

© 2004-2026 Obermeier Automobile - Alle Rechte vorbehalten - Preisangaben ohne Gewähr und soweit nicht anders ausgewiesen inklusive MwSt.
Änderungen und Irrtümer vorbehalten