Obermeier Automobile
Bergerwiesenstraße 14 - 53340 Meckenheim - Tel.: 02225 / 7050666

Ihr Ansprechpartner

**Frau Jacqueline Schmitz**
E-Mail: j.schmitz@automobile-obermeier.de
Telefon: 02225 9118410

# Opel Crossland X Crossland Elegance Automatik, S...

**Angebotsnr.:** AH87-R421237

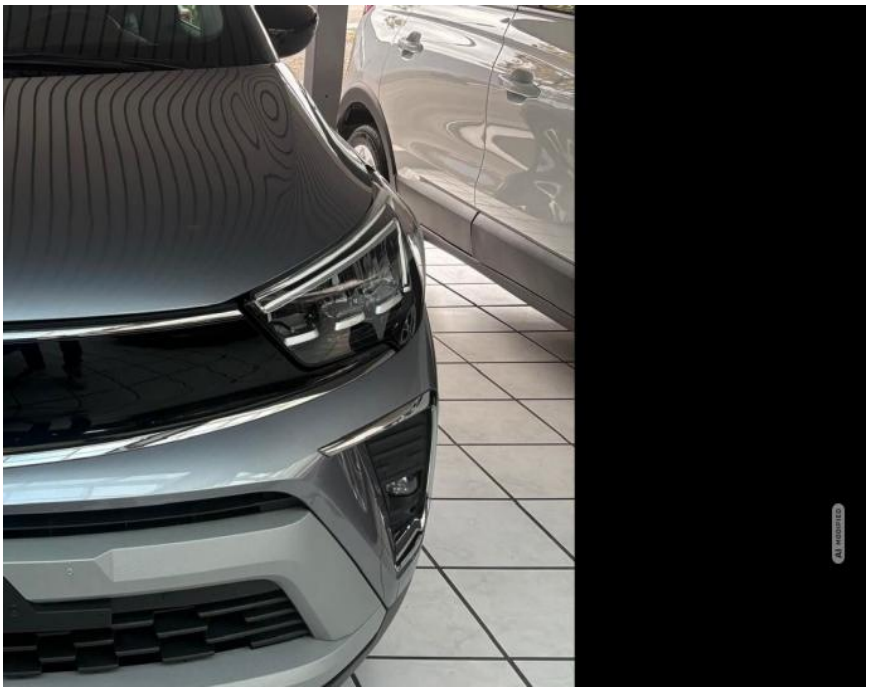




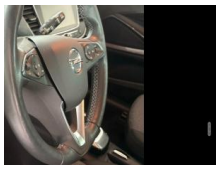
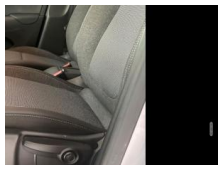



| Erstzulassung: | Kilometer: | Farbe: | Leistung: | Kraftstoffart: |
|---|---|---|---|---|
| 20.09.2024 | 11.992 | Silber | 96 kW / 131 PS | Benzin |

**PREIS**
**19.230 €**

**FINANZIERUNGSBEISPIEL**
Laufzeit: 72 Monate — Anzahlung: 25 %
Basis-Finanzierung:* — Mtl. Rate:
Zielraten-Finanzierung:** — Mtl. Rate: **153 €**

* Basisfinanzierung: Anzahlung: 4.808 Euro, Laufzeit: 72 Monate, Nettodarlehen: 14.423 Euro, Gesamtbetrag: 22.255 Euro, Zinsätze: 6.78% Sollz. (gebunden), 6.99% eff.
** Zielratenfinanzierung: Anzahlung: 4.808 Euro, Laufzeit: 72 Monate, Nettodarlehen: 14.423 Euro, Zielrate: 9.615 Euro, Gesamtbetrag: 23.431 Euro, Zinsätze: 6.78% Sollz. (gebunden), 6.99% eff.,
**Achtung!** Kredite kosten Geld.
Vermittlung für: Santander Consumer Bank
Repräsentatives Beispiel gem. § 17 Abs. 4 PAngV.

## Ausstattung

**Weiteres**
- Airbag Fahrer-/Beifahrerseite
- Ambiente-Beleuchtung Mittelkonsole
- Anti-Blockier-System (ABS) Antriebsart: Frontantrieb Armlehne vorn links
- Steckdose (12V-Anschluß) in Mittelkonsole Audio-Navigationssystem Multimedia Navi Pro
- Freisprecheinrichtung (Bluetooth) mit Sprachsteuerung
- USBSchnittstelle vorn (2-fach)
- Audiobedienung am Lenkrad Bordcomputer
- Bremsassistent DAB-Tuner (Radioempfang digital) Dach Wagenfarbe Dach
- Design-Ausführung (Chrom)
- Fensterzierleisten Edelstahl / Chrom
- Einstiegsleisten mit Schriftzug Elegance
- Elektron. Stabilitäts-Programm (ESP)
- Fahrassistenz-System: Autonomer Notbrems-Assistent mit Frontkollisionswarnung und
- Einschaltautomatik für Fahrlicht mit Tunnelerkennung
- Einschaltautomatik für Fahrlicht
- Fahrassistenz-System: Fernlichtassistent
- Scheibenwischer mit Regensensor
- Leseleuchten im Fond
- Innenspiegel mit Abblendautomatik
- Sonnenblenden mit Spiegel (beleuchtet)
- Fahrassistenz-System: Notbrems-Assistent
- FahrassistenzSystem: Frontkollisionswarnung
- Fahrassistenz-System: Fußgängererkennung
- Fahrassistenz-System: Müdigkeitserkennungs-Sensor
- Fahrassistenz-System: Berganfahr-Assistent (HSA
- Hill Start Assist) Fahrassistenz-System: Spurverlassenswarnung
- Fahrassistenz-System: Verkehrszeichenerkennung Farbdisplay (3
- 5 Zoll) Fensterheber elektrisch vorn und hinten
- One-TouchFunktion
- Geschwindigkeits-Regelanlage (Tempomat)
- Getriebe Automatik - mit Start-/Stop
- (6-Stufen) Karosserie: 5-türi
- Klimaautomatik 2-Zonen
- Kopf-Airbag-System Kopfstützen hinten
- (3-fach) Lenkrad (Leder 3-Speichen)
- LM-Felgen 6
- 5x16 (10-Speichen
- Bicolor) Mittelarmlehne vorn
- Modellpflege Motor 1
- 2 Ltr. - 96 kW (130 PS)
- Nebelscheinwerfer LED
- Reifendruck-Kontrollsystem
- Rückfahrkamera mit 180°
- Umgebungsansicht Parkpilotsystem vorn und hinten Rücksitz geteilt / klappbar
- Schadstoffarm nach Abgasnorm Euro 6e
- Seitenairbag vorn Tagfahrlicht LED

STÄNDIG ÜBER 15.000 FAHRZEUGE IM BESTAND!

© 2004-2026 Obermeier Automobile - Alle Rechte vorbehalten - Preisangaben ohne Gewähr und soweit nicht anders ausgewiesen inklusive MwSt.
Änderungen und Irrtümer vorbehalten