Obermeier Automobile
Bergerwiesenstraße 14 - 53340 Meckenheim - Tel.: 02225 / 7050666

Ihr Ansprechpartner

Frau Jacqueline Schmitz
E-Mail: j.schmitz@automobile-obermeier.de
Telefon: 02225 9118410

Dacia Duster II 1.0 TCe 100 ECO-G Extreme PDC Te...

Angebotsnr.: AT27-GW-SU0[illegible]


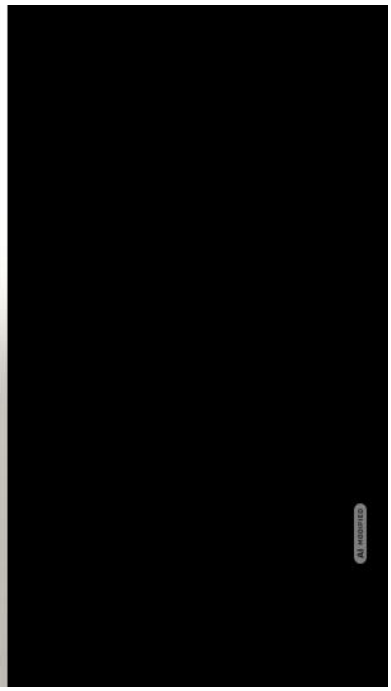



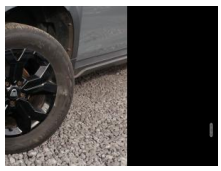

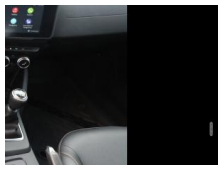
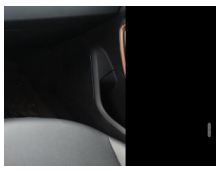
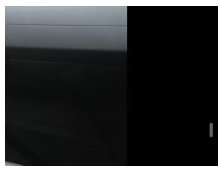

Erstzulassung:	Kilometer:	Farbe:	Leistung:	Kraftstoffart:
23.09.2022	38.150	Grau	74 kW / 101 PS	Autogas

PREIS
18.380 €

FINANZIERUNGSBEISPIEL
Laufzeit: 72 Monate — Anzahlung: 25 %
Basis-Finanzierung:* — Mtl. Rate:
Zielraten-Finanzierung:** — Mtl. Rate: **146 €**

* Basisfinanzierung: Anzahlung: 4.595 Euro, Laufzeit: 72 Monate, Nettodarlehen: 13.785 Euro, Gesamtbetrag: 21.271 Euro, Zinsätze: 6.78% Sollz. (gebunden), 6.99% eff.
** Zielratenfinanzierung: Anzahlung: 4.595 Euro, Laufzeit: 72 Monate, Nettodarlehen: 13.785 Euro, Zielrate: 9.190 Euro, Gesamtbetrag: 22.395 Euro, Zinsätze: 6.78% Sollz. (gebunden), 6.99% eff.,
Achtung! Kredite kosten Geld.
Vermittlung für: Santander Consumer Bank
Repräsentatives Beispiel gem. § 17 Abs. 4 PAngV.

Ausstattung

Weiteres
- Sonderlackierung Schiefergrau
- LM-Felgen 17 Zoll
- Reifen 215/60 R17
- Reifenreparaturset
- Smartphone Schnittstelle
- Essential-Paket (Lenkrad (Leder-Optik) / Geschwindigkeits-Regelanlage (Tempomat))
- Komfort-Paket (Lendenwirbelstütze Sitz vorn links / USB-Anschluss (2) Mittelkonsole hinten / Mittelarmlehne vorn verschiebbar
- mit Ablagefach)
- Technik-Paket (Audio-Navigationssystem mit Touchscreen-Farbdisplay (Media Nav) / AUX-IN-Anschluss / Freisprecheinrichtung Bluetooth / USB-Anschluss / Rückfahrkamera / Audio-/Radio-Fernbedienung am Lenkrad)
- Klimaautomatik (Innenraumfilter: Pollenfilter)
- Auspuffblende verchromt
- Außentemperaturanzeige
- Dekor-/Zierstreifen Xtreme
- Einstiegsleisten
- Gasantrieb bivalent (Benzin / LPG)
- Geschwindigkeits-Begrenzeranlage
- Heckscheibe heizbar
- Heckscheibenwischer
- Karosserie: 5-türig
- Kopfstützen hinten mechan. verstellbar (3 Stück)
- Lenksäule (Lenkrad) höhenverstellbar
- Modellpflege
- Motor 1
- 0 Ltr. - 74 kW TCE KAT bivalent
- Benzin / LPG
- Radstand 2673 mm
- Schadstoffarm nach Abgasnorm Euro 6d
- Schalt-/Wählhebelgriff schwarz glänzend
- Schaltpunktanzeige
- Sitz vorn links höhenverstellbar
- Sitzbezug / Polsterung: Stoff Extreme
- Steckdose (12V-Anschluß) 2.Sitzreihe
- Stoßfänger Wagenfarbe
- Türgriffe außen Wagenfarbe
- Türgriffe innen verchromt
- Türverkleidung Leder-Optik
- Unterfahrschutz Grau
- Anti-Blockier-System (ABS)
- Bremsassistent
- Antischlupfregelung (ASR)
- Antriebsart: Frontantrieb
- Elektron. Stabilitäts-Programm (ESP)
- Wegfahrsperre mit Transponder
- Getriebe 6-Gang
- Airbag Beifahrerseite
- Airbag Beifahrerseite abschaltbar
- Airbag Fahrerseite
- Fensterheber elektrisch hinten
- Fensterheber elektrisch vorn
- Isofix-Aufnahmen für Kindersitz an

EGA STÄNDIG ÜBER 15.000 FAHRZEUGE IM BESTAND!

© 2004-2026 Obermeier Automobile - Alle Rechte vorbehalten - Preisangaben ohne Gewähr und soweit nicht anders ausgewiesen inklusive MwSt.
Änderungen und Irrtümer vorbehalten