Obermeier Automobile
Bergerwiesenstraße 14 - 53340 Meckenheim - Tel.: 02225 / 7050666

Ihr Ansprechpartner

Frau Jacqueline Schmitz
E-Mail: j.schmitz@automobile-obermeier.de
Telefon: 02225 9118410

Mazda CX-30 2.0 M Hybrid Homura*360°*ACC*SHZ*CA...

Angebotsnr.: LA05-58-31043

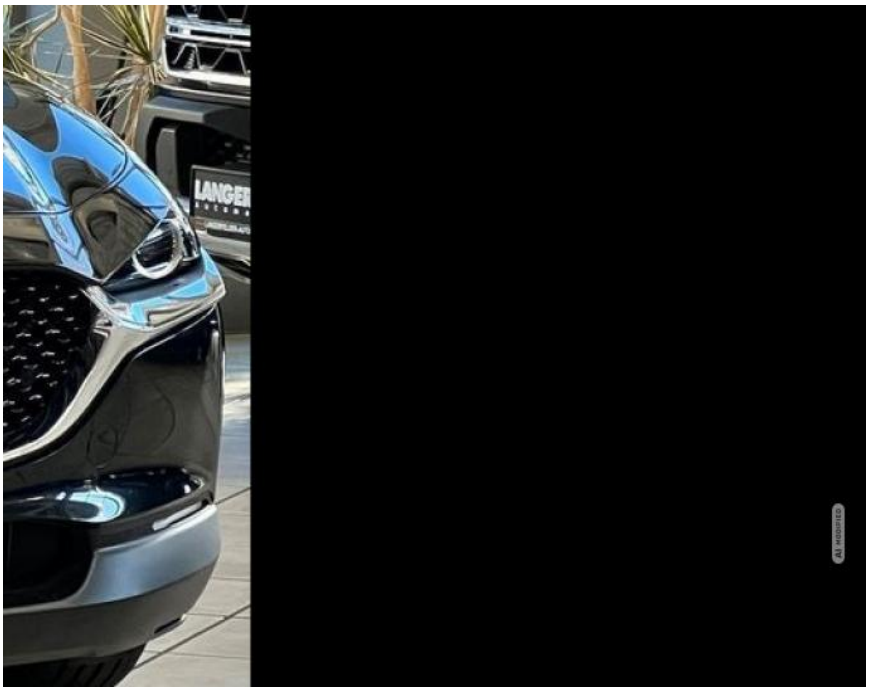



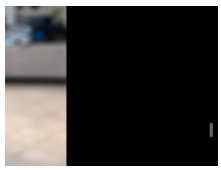

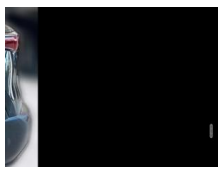



Erstzulassung:	Kilometer:	Farbe:	Leistung:	Kraftstoffart:
20.08.2022	77.271	Schwarz	137 kW / 186 PS	Benzin

PREIS
25.410 €

FINANZIERUNGSBEISPIEL
Laufzeit: 72 Monate — Anzahlung: 25 %
Basis-Finanzierung:* — Mtl. Rate:
Zielraten-Finanzierung:** — Mtl. Rate: **202 €**

* Basisfinanzierung: Anzahlung: 6.353 Euro, Laufzeit: 72 Monate, Nettodarlehen: 19.058 Euro, Gesamtbetrag: 29.407 Euro, Zinsätze: 6.78% Sollz. (gebunden), 6.99% eff.
** Zielratenfinanzierung: Anzahlung: 6.353 Euro, Laufzeit: 72 Monate, Nettodarlehen: 19.058 Euro, Zielrate: 12.705 Euro, Gesamtbetrag: 30.961 Euro, Zinsätze: 6.78% Sollz. (gebunden), 6.99% eff.,
Achtung! Kredite kosten Geld.
Vermittlung für: Santander Consumer Bank
Repräsentatives Beispiel gem. § 17 Abs. 4 PAngV.

Ausstattung

Weiteres
- Mazda CX-302.0 SKYACTIV-X-M Hybrid Homura aus 1. Hand!
- Bei Bereitstellung erhält das Fahrzeug einen neuen TÜV & Service nach Herstellervorgabe
- HIGHLIGHTS
- Adaptive Geschwindigkeitsregelanlage mit Pre-Crash-System
- Premium-Paket
- BOSE Premium-Soundsystem mit 12 Lautsprechern
- 360°-Kamera (Around View Monitor)
- Head-up-Display Advanced
- Adaptive Geschwindigkeitsregelanlage (ACC)
- Stauassistent mit Lenkunterstützung (CTS)
- Apple CarPlay & Android Auto
- LED-Scheinwerfer mit adaptiver Lichtverteilung (ALH)
- Elektrische Heckklappe
- Sitzheizung vorn & Lenkradheizung
- Navigationssystem
- Digitales Kombiinstrument
- KOMFORT & INNENAUSSTATTUNG
- Klimaautomatik 2-Zonen
- Sitzheizung vorn
- Lenkradheizung
- Sport-Lederlenkrad mit Multifunktion
- Elektrische Heckklappe (Öffnen & Schließen)
- Schlüsselloses Zugangssystem (Log-in-System)
- Elektrisch verstellbare
- beheizbare und anklappbare Außenspiegel
- Automatisch abblendender Innenspiegel
- ISOFIX-Kindersitzbefestigung
- SICHERHEIT & FAHRASSISTENZSYSTEME
- Stauassistent mit Lenkunterstützung (CTS)
- Einparkhilfe vorn und hinten
- Ausparkassistent mit Bremsfunktion
- Spurhalteassistent
- Spurwechselassistent Plus (BSM)
- City-Notbremsassistent (SCBS)
- Verkehrszeichenerkennung (TSR)
- Müdigkeits- und Aufmerksamkeitsassistent
- Fernlichtassistent
- Berganfahrhilfe (HLA)
- Dynamische Stabilitätskontrolle (DSC)
- Front-
- Seiten-
- Kopf- und Knieairbags
- Spurhalte- & Spurwechselassistent
- MULTIMEDIA & INFOTAINMENT
- Apple CarPlay & Android Auto
- Navigationssystem (SD-Karten-Navigation)
- Digitales Kombiinstrument
- 8
- 8-Zoll-Farbdisplay
- Digitalradio (DAB)

EGA STÄNDIG ÜBER 15.000 FAHRZEUGE IM BESTAND!

© 2004-2026 Obermeier Automobile - Alle Rechte vorbehalten - Preisangaben ohne Gewähr und soweit nicht anders ausgewiesen inklusive MwSt.
Änderungen und Irrtümer vorbehalten