Obermeier Automobile
Bergerwiesenstraße 14 - 53340 Meckenheim - Tel.: 02225 / 7050666



Ihr Ansprechpartner

Herr Thomas Müller
E-Mail: t.mueller@automobile-obermeier.de
Telefon: 02225 9118422

Dacia Sandero Comfort TCe 90 CVT +KLIMA+NAVI+PDC...

AL33-744627L **Angebotsnr.:**



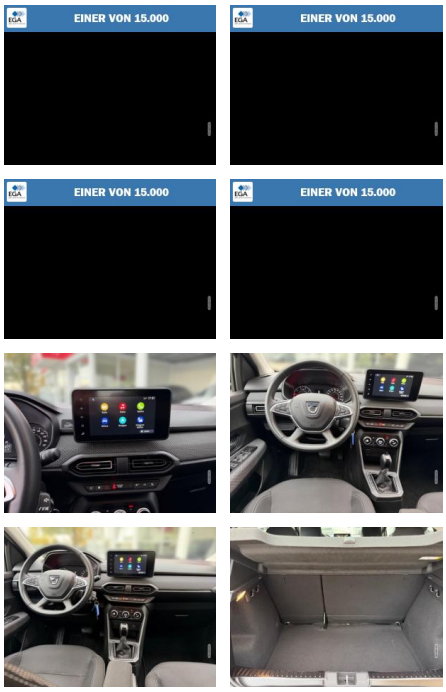

Erstzulassung:	Kilometer:	Farbe:	Leistung:	Kraftstoffart:
01.10.2022	49.758	Schwarz	67 kW / 91 PS	Benzin

PREIS
14.890 €

FINANZIERUNGSBEISPIEL
Laufzeit: 72 Monate — Anzahlung: 25 %
Basis-Finanzierung:* — Mtl. Rate:
Zielraten-Finanzierung:** — Mtl. Rate: **118 €**

* Basisfinanzierung: Anzahlung: 3.723 Euro, Laufzeit: 72 Monate, Nettodarlehen: 11.168 Euro, Gesamtbetrag: 17.232 Euro, Zinsätze: 6.78% Sollz. (gebunden), 6.99% eff.
** Zielratenfinanzierung: Anzahlung: 3.723 Euro, Laufzeit: 72 Monate, Nettodarlehen: 11.168 Euro, Zielrate: 7.445 Euro, Gesamtbetrag: 18.143 Euro, Zinsätze: 6.78% Sollz. (gebunden), 6.99% eff.,
Achtung! Kredite kosten Geld.
Vermittlung für: Santander Consumer Bank
Repräsentatives Beispiel gem. § 17 Abs. 4 PAngV.

Ausstattung

Sicherheit
- ABS
- Airbag
- Beifahrer-Airbag
- Wegfahrsperre
- Seitenairbags
- Alarmanlage
- ESP
- Reifendruckkontrolle
- Traktionskontrolle
- Kopfairbag
- Kindersitzbefestigung
- Notrufsystem
- Pannenkit
- Isofix Beifahrersitz
- Airbag hinten
- Entertainment: Navigationssystem
- Soundsystem
- Radio
- Telefonvorbereitung
- AUX-In
- USB-Anschluss
- MP3
- Bluetooth
- Freisprecheinrichtung
- Apple CarPlay
- Android Auto
- Sprachsteuerung
- DAB
- Touchscreen
- Musikstreaming
- Navigationsvorbereitung
- Qualität: Garantie
- Scheckheftgepflegt
- Dekra Siegel
- GW Plus
- HUAU neu
- Nichtraucherfahrzeug
- Inspektion neu
- Sonstiges: Katalysator
- Metallic
- Gepaeckraumabdeckung
- Stossfaenger in Wagenfarbe
- Allwetterreifen
- Stahlfelgen

Komfort
- Klimaautomatik
- Servolenkung
- Zentralverriegelung
- Elektrischer Fensterheber
- Sitzheizung
- Elektrische Aussenspiegel
- Teilbare Ruecksitzlehne
- Tempomat
- Multifunktionslenkrad
- Mittelarmlehne
- Innenraumfilter
- Lenksaeule einstellbar
- ParkDistanceControl vorne und hinten
- Lederlenkrad
- Geschwindigkeitsbegrenzungsanlage
- Funkfernbedienung

STÄNDIG ÜBER 15.000 FAHRZEUGE IM BESTAND!

© 2004-2026 Obermeier Automobile - Alle Rechte vorbehalten - Preisangaben ohne Gewähr und soweit nicht anders ausgewiesen inklusive MwSt.
Änderungen und Irrtümer vorbehalten