Obermeier Automobile
Bergerwiesenstraße 14 - 53340 Meckenheim - Tel.: 02225 / 7050666



Ihr Ansprechpartner

Herr Thomas Müller
E-Mail: t.mueller@automobile-obermeier.de
Telefon: 02225 9118422

Mitsubishi ASX 1.3 T 140 MHEV Plus LED PDC Kam S...

AT27-GW-KOSA54 **Angebotsnr.:**



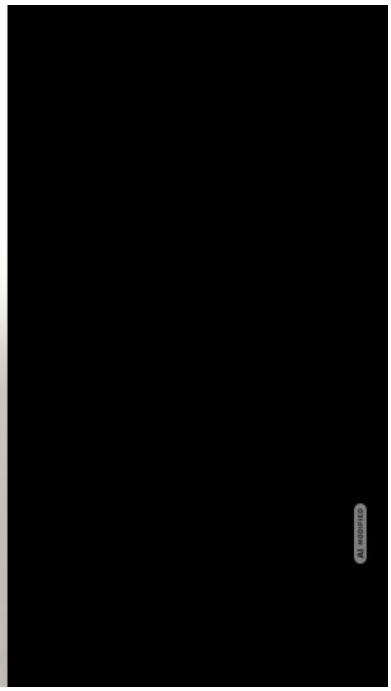

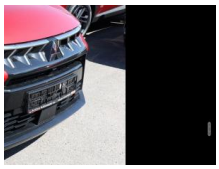

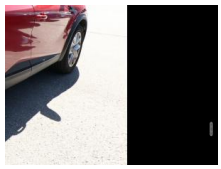

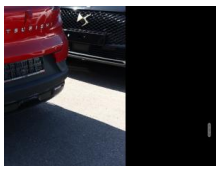

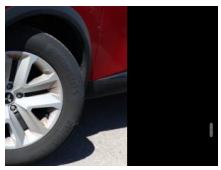

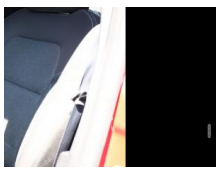

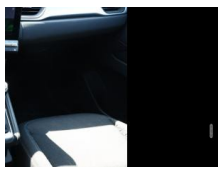



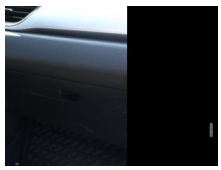

Erstzulassung:	Kilometer:	Farbe:	Leistung:	Kraftstoffart:
21.05.2025	8.500	Rot	103 kW / 140 PS	Benzin

PREIS
20.440 €

FINANZIERUNGSBEISPIEL

Laufzeit: 72 Monate	Anzahlung: 25 %
Basis-Finanzierung:*	Mtl. Rate:
Zielraten-Finanzierung:**	Mtl. Rate: **162 €**

* Basisfinanzierung: Anzahlung: 5.110 Euro, Laufzeit: 72 Monate, Nettodarlehen: 15.330 Euro, Gesamtbetrag: 23.655 Euro, Zinsätze: 6.78% Sollz. (gebunden), 6.99% eff.
** Zielratenfinanzierung: Anzahlung: 5.110 Euro, Laufzeit: 72 Monate, Nettodarlehen: 15.330 Euro, Zielrate: 10.220 Euro, Gesamtbetrag: 24.905 Euro, Zinsätze: 6.78% Sollz. (gebunden), 6.99% eff.,
Achtung! Kredite kosten Geld.
Vermittlung für: Santander Consumer Bank
Repräsentatives Beispiel gem. § 17 Abs. 4 PAngV.

Ausstattung

Weiteres
- Metallic-Lackierung
- LM-Felgen 17 Zoll
- Reifen 215/60 R17
- Dachhimmel dunkelgrau
- Dachspoiler mit 3. Bremsleuchte
- Dekor-/Zierstreifen silber
- Elektr. Bremskraftverteilung
- Fensterzierleisten schwarz
- Gepäck-/Laderaumboden doppelt
- Gurtstraffer vorn
- Heckscheibe heizbar
- Infotainment-System: 10
- 4" Touchscreen
- DAB+
- Infotainment-System: Mitsubishi Remote Services
- Innenspiegel abblendbar
- Karosserie: 5-türig
- Kombiinstrument digital (7
- 0 Zoll)
- Kopfstützen verstellbar
- Laderaumabdeckung
- Lenksäule (Lenkrad) höhen-/längsverstellbar
- Mild-Hybrid 103 kW (Motor 1
- 3 Ltr. - 103 kW TCE)
- Modellpflege
- Notbrems-Warnblinkautomatik (ESS)
- Otto-Partikelfilter (OPF)
- Radioempfang digital (DAB+)
- Radiovorbereitung
- 6 Lautsprecher
- Radstand 2639 mm
- Reifen-Reparaturkit
- Schadstoffarm nach Abgasnorm Euro 6e
- Sitz vorn links höhenverstellbar
- Sitzbezug / Polsterung: Stoff
- Sonnenblenden mit Make-up-Spiegel
- Steckdose (12V-Anschluß) in Mittelarmlehne / Mittelkonsole
- Stoßfängerblende und Heckdiffusor
- Türgriffe außen Wagenfarbe
- Unterfahrschutz vorn und hinten schwarz glänzend
- Bluetooth-/Audio-Schnittstelle
- Freisprecheinrichtung Bluetooth
- Smartphone kabellose Schnittstelle (Apple CarPlay & Android Auto)
- USB-/Audio-Schnittstelle
- USB-Anschlüsse (Typ C) Mittelkonsole vorn
- Anti-Blockier-System (ABS)
- Bremsassistent
- Antriebsart: Frontantrieb
- Elektron. Stabilitäts- und Traktionskontrolle (MASC + MATC)
- Getriebe 6-Gang
- Klimaautomatik
- Airbag Beifahrerseite abschaltbar
- Airbag Fahrer-/Beifahrerseite
- Fensterheber elektr. vorn links mit Impulsgeber

STÄNDIG ÜBER 15.000 FAHRZEUGE IM BESTAND!

© 2004-2026 Obermeier Automobile - Alle Rechte vorbehalten - Preisangaben ohne Gewähr und soweit nicht anders ausgewiesen inklusive MwSt.
Änderungen und Irrtümer vorbehalten