Obermeier Automobile
Bergerwiesenstraße 14 - 53340 Meckenheim - Tel.: 02225 / 7050666



Ihr Ansprechpartner

Herr Thomas Müller
E-Mail: t.mueller@automobile-obermeier.de
Telefon: 02225 9118422

Audi Q5 50 TFSI S-Tronic quattro S line 82kWh LE...

BR02-63019 **Angebotsnr.:**







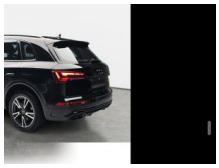



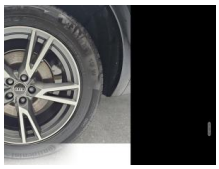







Erstzulassung:	Kilometer:	Farbe:	Leistung:	Kraftstoffart:
01.07.2024	37.370	Schwarz	195 kW / 265 PS	Plug-In-Hybrid (B)

PREIS
46.420 €

FINANZIERUNGSBEISPIEL
Laufzeit: 72 Monate — Anzahlung: 25 %
Basis-Finanzierung:* — Mtl. Rate:
Zielraten-Finanzierung:** — Mtl. Rate: **369 €**

* Basisfinanzierung: Anzahlung: 11.605 Euro, Laufzeit: 72 Monate, Nettodarlehen: 34.815 Euro, Gesamtbetrag: 53.721 Euro, Zinsätze: 6.78% Sollz. (gebunden), 6.99% eff.
** Zielratenfinanzierung: Anzahlung: 11.605 Euro, Laufzeit: 72 Monate, Nettodarlehen: 34.815 Euro, Zielrate: 23.210 Euro, Gesamtbetrag: 56.560 Euro, Zinsätze: 6.78% Sollz. (gebunden), 6.99% eff.,
Achtung! Kredite kosten Geld.
Vermittlung für: Santander Consumer Bank
Repräsentatives Beispiel gem. § 17 Abs. 4 PAngV.

Ausstattung

Weiteres
- Anhängerkupplung (Kugelkopf schwenkbar)
- Paket: Assistenz-Stadt - Spurwechselassistent (Side Assist) mit Ausstiegswarnung und Querverkehrs-Assistent Heck
- Paket: Einparkhilfe vorn und hinten
- optisch (APS Plus) - Rückfahrkamera
- Fahrassistenz-System: Insassen-Schutzsystem (Audi pre sense basic) inkl. Audi pre sense rear
- Paket: Assistenz Parken - Parklenkassistent - Kamerasystem Umgebungsansicht (Top View)
- Audi Smartphone Interface
- Außenspiegel elektr. verstell-
- heiz- und anklappbar
- mit Abblendautomatik und Bordsteinautomatik
- Außenspiegel mit Bordsteinautomatik
- rechts
- Paket: Sicht - Licht-/Regensensor - Innenspiegel mit Abblendautomatik
- Paket: Interieur S line - Sportsitze - Einstiegsleisten v. beleuchtet - Dekoreinlagen matt - Akzentteile schwarz- Dachhimmel schwarz
- Sitzbezug / Polsterung: Leder / Stoff Sequenz mit Logo-Prägung in Vordersitzlehnen
- Lenkung: Lenkrad (Leder - 3-Speichen) mit Multifunktion plus und Schaltfunktion
- Zentralverriegelung - Komfortschlüssel mit sensorgesteuerter Heckklappenentriegelung
- Start-Stop-Knopf
- Räder: LM-Räder
- 5-Speichen-V
- graphitgrau
- glanzgedreht
- 8
- 0Jx19
- Winter Reifen 235/55 R19
- LED Matrix-Scheinwerfer mit Scheinwerfer-Reinigungsanlage (SRA)
- LED Heckleuchten (pro) mit dynamischer Lichtinszenierung und mit dynamischem Blinklicht
- Lackierung: Metallic-Lackierung
- Mittelarmlehne vorn Komfortausstattung
- Navigation: Multi-Media-Interface MMI Navigation Plus mit MMI Touch
- Paket: Optik-Paket schwarz plus - Dachreling schwarz glänzend - Exterieurumfänge schwarz
- Sitzbezug / Polsterung: Mikrofaser Frequenz / Leder Kombination mit Logo-Prägung in Vordersitzlehnen
- Paket: Winter - Sitzheizung vorn
- Airbag: Fahrer-/Beifahrerseite
- Akustischer Fußgängerschutz
- Außensound (e-sound)

EGA STÄNDIG ÜBER 15.000 FAHRZEUGE IM BESTAND!

© 2004-2026 Obermeier Automobile - Alle Rechte vorbehalten - Preisangaben ohne Gewähr und soweit nicht anders ausgewiesen inklusive MwSt.
Änderungen und Irrtümer vorbehalten