Obermeier Automobile
Bergerwiesenstraße 14 - 53340 Meckenheim - Tel.: 02225 / 7050666

Ihr Ansprechpartner

Frau Jacqueline Schmitz
E-Mail: j.schmitz@automobile-obermeier.de
Telefon: 02225 9118410

Volkswagen T-Roc 1.0 TSI Life Navi LED Kamera LM...

BR02-64188 **Angebotsnr.:**






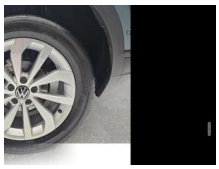




Erstzulassung:	Kilometer:	Farbe:	Leistung:	Kraftstoffart:
01.07.2025	11.770	Blau	85 kW / 116 PS	Benzin

PREIS
24.790 €

FINANZIERUNGSBEISPIEL
Laufzeit: 72 Monate — Anzahlung: 25 %
Basis-Finanzierung:* — Mtl. Rate:
Zielraten-Finanzierung:** — Mtl. Rate: **197 €**

* Basisfinanzierung: Anzahlung: 6.198 Euro, Laufzeit: 72 Monate, Nettodarlehen: 18.593 Euro, Gesamtbetrag: 28.689 Euro, Zinsätze: 6.78% Sollz. (gebunden), 6.99% eff.
** Zielratenfinanzierung: Anzahlung: 6.198 Euro, Laufzeit: 72 Monate, Nettodarlehen: 18.593 Euro, Zielrate: 12.395 Euro, Gesamtbetrag: 30.206 Euro, Zinsätze: 6.78% Sollz. (gebunden), 6.99% eff.,
Achtung! Kredite kosten Geld.
Vermittlung für: Santander Consumer Bank
Repräsentatives Beispiel gem. § 17 Abs. 4 PAngV.

Ausstattung

Weiteres
- Paket: Comfort - Autom. Distanzregelung (ACC inkl. Geschw.-Begrenzer)
- Lackierung: Dach in Kontrastfarbe
- Digital Cockpit (Instrumentenanzeige digital)
- Fahrassistenz-System: Fernlichtregulierung (Light Assist)
- Klimaanlage Climatronic 2-Zonen
- Räder: LM-Felgen 7x17 (Johannesburg
- glanzgedreht) mit Reifen 215/55 R17
- Lackierung: Metallic-Lackierung
- Navigationsfunktion Discover Media inkl. Streaming Internet (Touchscreen-Farbdisplay)
- Audiosystem: Ready 2 Discover (inkl. Streaming Internet
- Touchscreen
- Bluetooth)
- Audiosystem: App-Connect inkl. App-Connect Wireless (Apple CarPlay
- Android Auto)
- Verglasung: Scheiben hinten abgedunkelt
- Paket: Winter - Sitzheizung vorn
- Airbag: Fahrer-/Beifahrerseite
- Beifahrerairbag abschaltbar
- Anti-Blockier-System (ABS)
- Antriebsart: Frontantrieb
- Ausstattung Life
- Automatische Fahrlichtschaltung mit Leaving Home / Coming-Home-Lichtfunktion
- Tagfahrlicht LED
- Lackierung: Außenspiegel Dachfarbe
- Außenspiegel elektr. verstell-
- heiz- und anklappbar
- Dachhimmel Stoff
- grau
- Dachreling schwarz
- Paket: Parken - Parklenkassistent (Park Assist) - Einparkhilfe vorn und hinten - Rückfahrkamera (Rear View)
- Elektron. Stabilitäts-Programm (ESP)
- ASR/ABS
- Fahrassistenz-System: Ablenkungs- und Müdigkeitserkennung
- Fahrassistenz-System: Berganfahr-Assistent
- Fahrassistenz-System: Spurhalteassistent (Lane Assist)
- Fahrassistenz-System: Umfeldbeobachtungssystem (Front assist) mit City-Notbremsfunktion
- Fahrassistenz-System: Verkehrszeichenerkennung
- Fensterheber elektrisch vorn und hinten
- Frontscheibe Verbundglas getönt
- Laderaum: Gepäckraumboden höhenverstellbar
- Getriebe: 6-Gang
- LED Heckleuchten
- dunkelrot
- Innenausstattung: Dekoreinlagen Pewter matt

EGA STÄNDIG ÜBER 15.000 FAHRZEUGE IM BESTAND!

© 2004-2026 Obermeier Automobile - Alle Rechte vorbehalten - Preisangaben ohne Gewähr und soweit nicht anders ausgewiesen inklusive MwSt.
Änderungen und Irrtümer vorbehalten