Obermeier Automobile
Bergerwiesenstraße 14 - 53340 Meckenheim - Tel.: 02225 / 7050666



Ihr Ansprechpartner

Herr Thomas Müller
E-Mail: t.mueller@automobile-obermeier.de
Telefon: 02225 9118422

Hyundai Staria Prime 4WD +KLIMA+LEDER+LED+NAVI+U...

AL33-142840L **Angebotsnr.:**



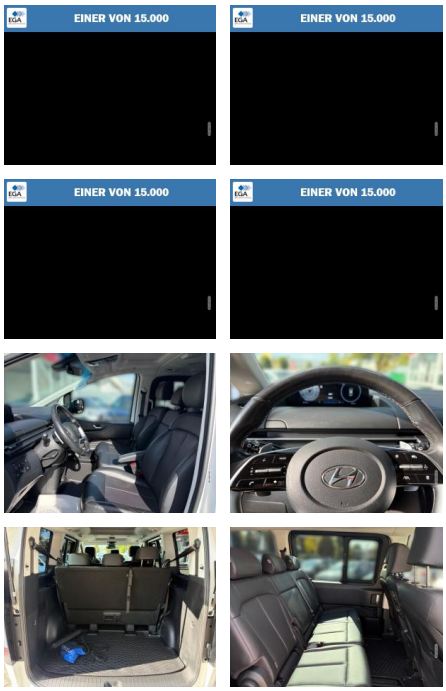

Erstzulassung:	Kilometer:	Farbe:	Leistung:	Kraftstoffart:
01.11.2023	58.793	Weiß	130 kW / 177 PS	Diesel

PREIS
35.490 €

FINANZIERUNGSBEISPIEL
Laufzeit: 72 Monate — Anzahlung: 25 %
Basis-Finanzierung:* — Mtl. Rate:
Zielraten-Finanzierung:** — Mtl. Rate: **282 €**

* Basisfinanzierung: Anzahlung: 8.873 Euro, Laufzeit: 72 Monate, Nettodarlehen: 26.618 Euro, Gesamtbetrag: 41.072 Euro, Zinsätze: 6.78% Sollz. (gebunden), 6.99% eff.
** Zielratenfinanzierung: Anzahlung: 8.873 Euro, Laufzeit: 72 Monate, Nettodarlehen: 26.618 Euro, Zielrate: 17.745 Euro, Gesamtbetrag: 43.243 Euro, Zinsätze: 6.78% Sollz. (gebunden), 6.99% eff.,
Achtung! Kredite kosten Geld.
Vermittlung für: Santander Consumer Bank
Repräsentatives Beispiel gem. § 17 Abs. 4 PAngV.

Ausstattung

Sicherheit
- ABS
- Airbag
- Beifahrer-Airbag
- Wegfahrsperre
- Seitenairbags
- Alarmanlage
- ESP
- Antriebsschlupfregelung
- Reifendruckkontrolle
- Traktionskontrolle
- Kopfairbag
- Knieairbag
- Kindersitzbefestigung
- Notrufsystem
- Isofix Beifahrersitz
- Airbag hinten
- Entertainment: Navigationssystem
- Soundsystem
- Radio
- Telefonvorbereitung
- USB-Anschluss
- MP3
- Bose
- Bluetooth
- Freisprecheinrichtung
- Apple CarPlay
- Android Auto
- Sprachsteuerung
- DAB
- WLAN
- Touchscreen
- Induktionsladen für Smartphones
- Musikstreaming
- Navigationsvorbereitung
- Qualität: Garantie
- Scheckheftgepflegt
- Dekra Siegel
- GW Plus
- HUAU neu
- Nichtraucherfahrzeug
- Inspektion neu
- Sonstiges: Katalysator
- Schiebedach
- Alufelgen
- Stossfaenger in Wagenfarbe
- Panoramadach
- Anhaengerkupplung abnehmbar
- Elektrische Parkbremse
- Lenkradheizung
- Fahrerprofilauswahl
- Allwetterreifen
- Reserverad
- Winterpaket
- Schiebetür rechts
- Schiebetür links
- Schiebetür beidseitig
- Spoiler

Komfort
- Servolenkung
- Zentralverriegelung
- Elektrischer Fensterheber

STÄNDIG ÜBER 15.000 FAHRZEUGE IM BESTAND!

© 2004-2026 Obermeier Automobile - Alle Rechte vorbehalten - Preisangaben ohne Gewähr und soweit nicht anders ausgewiesen inklusive MwSt.
Änderungen und Irrtümer vorbehalten