Obermeier Automobile
Bergerwiesenstraße 14 - 53340 Meckenheim - Tel.: 02225 / 7050666



Ihr Ansprechpartner

Herr Thomas Müller
E-Mail: t.mueller@automobile-obermeier.de
Telefon: 02225 9118422

Seat Arona 1.0 TSI Style Navi LED PDC LM16

BR02-64071 **Angebotsnr.:**







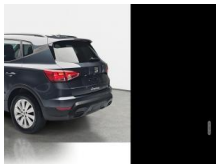



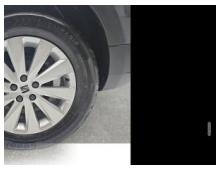



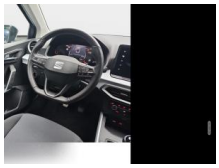



Erstzulassung:	Kilometer:	Farbe:	Leistung:	Kraftstoffart:
01.05.2025	12.610	Grau	70 kW / 95 PS	Benzin

PREIS
18.510 €

FINANZIERUNGSBEISPIEL
Laufzeit: 72 Monate — Anzahlung: 25 %
Basis-Finanzierung:* — Mtl. Rate:
Zielraten-Finanzierung:** — Mtl. Rate: **147 €**

* Basisfinanzierung: Anzahlung: 4.628 Euro, Laufzeit: 72 Monate, Nettodarlehen: 13.883 Euro, Gesamtbetrag: 21.422 Euro, Zinsätze: 6.78% Sollz. (gebunden), 6.99% eff.
** Zielratenfinanzierung: Anzahlung: 4.628 Euro, Laufzeit: 72 Monate, Nettodarlehen: 13.883 Euro, Zielrate: 9.255 Euro, Gesamtbetrag: 22.554 Euro, Zinsätze: 6.78% Sollz. (gebunden), 6.99% eff.,
Achtung! Kredite kosten Geld.
Vermittlung für: Santander Consumer Bank
Repräsentatives Beispiel gem. § 17 Abs. 4 PAngV.

Ausstattung

Weiteres
- Einparkhilfe hinten
- Mittelarmlehne vorne
- Innenausstattung: Luftdüsen grau
- Außenspiegel elektr. verstell-
- heiz- und anklappbar
- lackiert - integrierter Blinker
- Lichtassistent (Coming Home
- Leaving Home)
- Kombiinstrument digital (8 Zoll)
- Airbag: Kopf-Airbag-System
- Kopfstützen vorne und hinten
- Gepäckraum: Laderaumboden variabel und herausnehmbar - Kofferraumbeleuchtung
- Lenkung: Lenkrad (Leder) mit Multifunktion
- Lenkung: Lenksäule (Lenkrad) verstellbar
- Räder: LM-Felgen mit Reifen 205/60 R16
- Modellpflege
- Motor 1.0 Ltr. - 70 kW TSI
- Notrufsystem
- Otto-Partikelfilter (OPF)
- Räder: Reifendruck-Kontrollsystem
- Räder: Reifenkontroll-Anzeige
- Sitze: Rücksitzlehne geteilt/klappbar (1/3-2/3)
- Schadstoffarm nach Abgasnorm Euro 6e
- LED Scheinwerfer
- Audiosystem: Radioempfang digital (DAB+)
- USB-Schnittstelle vorn (2-fach
- Typ C)
- Telefon: Bluetooth-Schnittstelle mit Freisprecheinrichtung integriert
- Airbag: Seitenairbag
- Servolenkung
- Sitze: Sitz vorn links höhenverstellbar
- Start/Stop-Anlage
- Steckdose (12V-Anschluß) vorn
- LED Tagfahrlicht
- Wegfahrsperre (elektronisch)
- Wärmeschutzverglasung
- Zentralverriegelung mit Fernbedienung
- Navigationssystem und Seat Audiosystem mit Touchscreen Farbbildschirm
- Audiosystem: USB-Schnittstelle vorn (2-fach
- Typ C)
- Telefon: Full Link (MirrorLink
- Apple CarPlay und Android Auto)
- Klimaanlage Climatronic 2-Zonen
- Paket: Sicht - Licht- / Regensensor - Innenspiegel mit Abblendautomatik
- Lackierung: Metallic-Lackierung
- Verglasung: Seitenscheiben hinten und Heckscheibe abgedunkelt
- Bremsleuchte dritte
- Airbag: Fahrer-/Beifahrerseite - Airbag Beifahrerseite abschaltbar
- Anti-Blockier-System (ABS)
- Antriebs-Schlupfregelung (ASR)
- Antriebsart: Frontantrieb
- Außentemperaturanzeige

EGA STÄNDIG ÜBER 15.000 FAHRZEUGE IM BESTAND!

© 2004-2026 Obermeier Automobile - Alle Rechte vorbehalten - Preisangaben ohne Gewähr und soweit nicht anders ausgewiesen inklusive MwSt.
Änderungen und Irrtümer vorbehalten