Obermeier Automobile
Bergerwiesenstraße 14 - 53340 Meckenheim - Tel.: 02225 / 7050666



Ihr Ansprechpartner

Herr Thomas Müller
E-Mail: t.mueller@automobile-obermeier.de
Telefon: 02225 9118422

Audi A1 25 TFSI advanced Navi GRA PDC LM16

BR02-64101 **Angebotsnr.:**









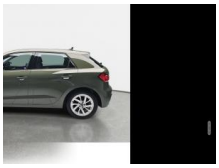

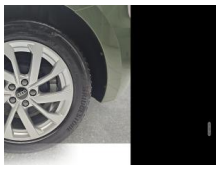



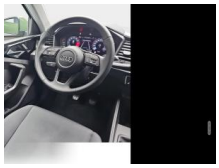



Erstzulassung:	Kilometer:	Farbe:	Leistung:	Kraftstoffart:
01.07.2025	2.350	Grün	70 kW / 95 PS	Benzin

PREIS
23.350 €

FINANZIERUNGSBEISPIEL
Laufzeit: 72 Monate — Anzahlung: 25 %
Basis-Finanzierung:* — Mtl. Rate:
Zielraten-Finanzierung:** — Mtl. Rate: **185 €**

* Basisfinanzierung: Anzahlung: 5.838 Euro, Laufzeit: 72 Monate, Nettodarlehen: 17.513 Euro, Gesamtbetrag: 27.023 Euro, Zinsätze: 6.78% Sollz. (gebunden), 6.99% eff.
** Zielratenfinanzierung: Anzahlung: 5.838 Euro, Laufzeit: 72 Monate, Nettodarlehen: 17.513 Euro, Zielrate: 11.675 Euro, Gesamtbetrag: 28.451 Euro, Zinsätze: 6.78% Sollz. (gebunden), 6.99% eff.,
Achtung! Kredite kosten Geld.
Vermittlung für: Santander Consumer Bank
Repräsentatives Beispiel gem. § 17 Abs. 4 PAngV.

Ausstattung

Weiteres
- Audi connect plus (Internetbasierende Dienste)
- Audi Smartphone Interface
- Außenspiegel elektr. verstell-
- heiz- und anklappbar - lackiert
- Sitz vorn rechts höhenverstellbar
- Einparkhilfe vorn und hinten
- akustisch und optisch mit selektiver Anzeige (APS Plus)
- Geschwindigkeits-Regelanlage (Tempomat) mit Geschwindigkeits-Begrenzer
- Kombiinstrument digital (virtual cockpit)
- Komfort-Klimaautomatik 2-Zonen
- Lenkung: Lenkrad (Leder - 3-Speichen) mit Multifunktion plus
- Lackierung: Metallic-Lackierung
- Mittelarmlehne vorn mit Fach
- Navigation - Multi-Media-Interface MMI Navigation Plus mit MMI Touch
- 1 Zoll)
- Multi-Media-Interface MMI Basic Plus / MMI Radio Plus
- Innenausstattung: Dekoreinlagen Akzentteile schwarz glänzend
- Paket: Winter - Sitzheizung vorn
- Räder: Bordwerkzeug und Wagenheber
- Airbag: Fahrer-/Beifahrerseite - Airbag Beifahrerseite abschaltbar
- Anti-Blockier-System (ABS)
- Antriebsart: Frontantrieb
- Dachkantenspoiler
- Lackierung: Dachkuppel Wagenfarbe
- Einstiegsleisten mit Aluminiumeinlage
- Elektron. Stabilitätskontrolle (ESC)
- Fahrassistenz-System: Bremsassistent (Audi pre sense front)
- Fahrassistenz-System: Müdigkeitserkennung (Pausenempfehlung)
- Fahrassistenz-System: Notfall-Assistent mit automatischem Notruf
- Audi connect (Notruf- und Assistance-System)
- Fahrassistenz-System: Spurverlassenswarnung
- Fahrassistenz-System: Verkehrszeichenerkennung
- Fensterheber elektrisch vorn + hinten
- Frontscheibe Wärmeschutzverglasung
- Zentralverriegelung Funkschlüssel
- Getriebe: 5-Gang
- Heckscheibenwischer
- Isofix-Aufnahmen für Kindersitz an Beifahrersitz und Rücksitz
- Airbag: Kopf-Airbag-System (Sideguard)
- Lenkung: Lenksäule (Lenkrad) mech. Höhen-/Längsverstellung
- Paket: Sich - Licht- und Regensensor
- Räder: LM-Felgen 10-Speichen-Turbine mit Reifen 195/55 R16
- Motor 1.0 Ltr. - 70 kW TFSI
- Otto-Partikelfilter (OPF)

EGA STÄNDIG ÜBER 15.000 FAHRZEUGE IM BESTAND!

© 2004-2026 Obermeier Automobile - Alle Rechte vorbehalten - Preisangaben ohne Gewähr und soweit nicht anders ausgewiesen inklusive MwSt.
Änderungen und Irrtümer vorbehalten