Obermeier Automobile
Bergerwiesenstraße 14 - 53340 Meckenheim - Tel.: 02225 / 7050666



Ihr Ansprechpartner

Herr Thomas Müller
E-Mail: t.mueller@automobile-obermeier.de
Telefon: 02225 9118422

Skoda Scala 1.5 TSI DSG NAVI LED 11/2030 Garanti...

Angebotsnr.: AH44-ATS69708

VERKAUFT

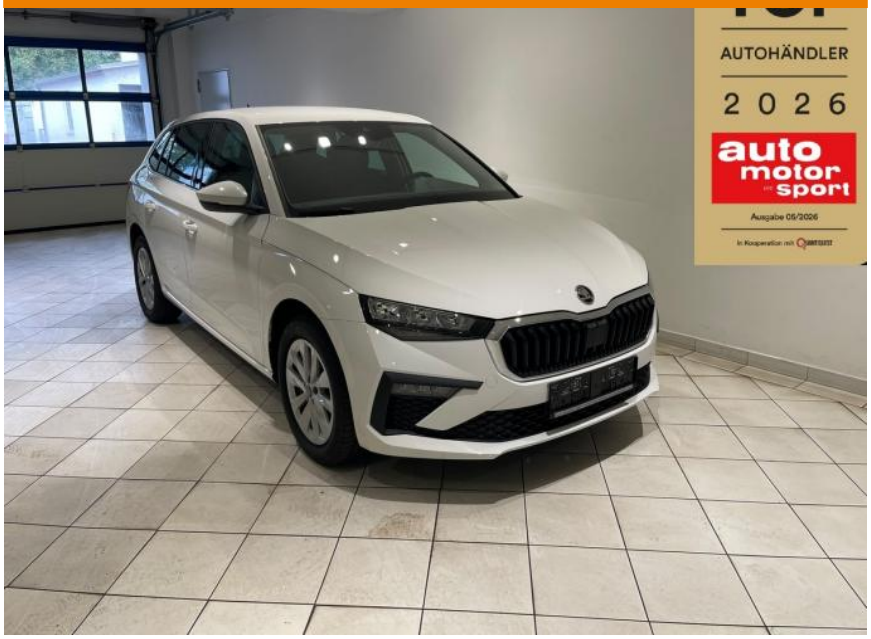










Erstzulassung:	Kilometer:	Farbe:	Leistung:	Kraftstoffart:
26.11.2025	30.263	Weiß	110 kW / 150 PS	Benzin

PREIS
23.860 €

FINANZIERUNGSBEISPIEL
Laufzeit: 72 Monate — Anzahlung: 25 %
Basis-Finanzierung:* — Mtl. Rate:
Zielraten-Finanzierung:** — Mtl. Rate: **189 €**

* Basisfinanzierung: Anzahlung: 5.965 Euro, Laufzeit: 72 Monate, Nettodarlehen: 17.895 Euro, Gesamtbetrag: 27.613 Euro, Zinsätze: 6.78% Sollz. (gebunden), 6.99% eff.
** Zielratenfinanzierung: Anzahlung: 5.965 Euro, Laufzeit: 72 Monate, Nettodarlehen: 17.895 Euro, Zielrate: 11.930 Euro, Gesamtbetrag: 29.072 Euro, Zinsätze: 6.78% Sollz. (gebunden), 6.99% eff.,
Achtung! Kredite kosten Geld.
Vermittlung für: Santander Consumer Bank
Repräsentatives Beispiel gem. § 17 Abs. 4 PAngV.

Ausstattung

Besonderheiten
- erweiterte Werksgarantie auf 5 Jahre / 100.000 km ab Herstellerauslieferung

Sicherheit
- Abstandswarner
- Geschwindigkeitsbegrenzungsanlage
- Müdigkeitswarnsystem
- Notrufsystem
- Reifendruckkontrollsystem
- PDC Park Distance Control hinten
- Anti-Blockiersystem ABS
- Antischlupfregelung ASC+T
- elektronische Stabilitätskontrolle (ESP / DSP)
- Servolenkung
- Geschwindigkeitsregelung (Tempomat)
- Regensensor
- Wegfahrsperre
- Kindersitzbefestigung
- Spurhalteassistent
- Notbremsassistent
- Front Assist inkl. City ANB
- Fußgänger- und Radfahrerschutzmaßnahmen erweitert und vorausschauend
- Spurhalteassistent
- Ablenkungs- und Müdigkeitserkennung
- Reifendruckkontrolle
- Verkehrszeichenerkennung
- LED- Hauptscheinwerfer
- Nebelscheinwerfer und Abbiegeleuchte
- Pan-European-eCall
- Kindersitzverankerung für Kindersitzsystem I-Size 2 x top tether und Kindersitzverankerung vorn BF-Seite
- Airbag FS und BFS mit BFS-Deaktivierung
- Seitenairbag vorn mit Kopfairbag
- Sicherheitsinnenspiegel automatisch abblendbar
- Berganfahrassistent

Multimedia
- Volldigitales Kombiinstrument
- Android Auto
- CarPlay
- Induktionsladen fÃ¼r Smartphones
- Musikstreaming integriert
- USB
- W-Lan / Wifi Hotspot
- Radio DAB
- Verkehrszeichenerkennung
- Sprachsteuerung
- Touchscreen
- Freisprechen
- Navigation mit Bildschirm
- MP3 Anschluss
- Bluetooth
- digitaler Radioempfang
- Navigationsgerät-High
- Wired & Wireless App-Connect
- Sprachsteuerung
- 8 Lautsprecher (passiv)

EGA STÄNDIG ÜBER 15.000 FAHRZEUGE IM BESTAND!

© 2004-2026 Obermeier Automobile - Alle Rechte vorbehalten - Preisangaben ohne Gewähr und soweit nicht anders ausgewiesen inklusive MwSt.
Änderungen und Irrtümer vorbehalten