Obermeier Automobile
Bergerwiesenstraße 14 - 53340 Meckenheim - Tel.: 02225 / 7050666



Ihr Ansprechpartner

Herr Thomas Müller
E-Mail: t.mueller@automobile-obermeier.de
Telefon: 02225 9118422

Seat Ibiza 1.0 TSI Style LED GRA DAB PDC

BR02-64003 **Angebotsnr.:**







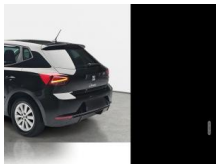

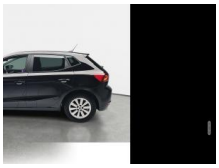

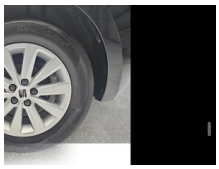







Erstzulassung:	Kilometer:	Farbe:	Leistung:	Kraftstoffart:
01.08.2025	9.950	Mitternachtsschwarz	70 kW / 95 PS	Benzin

PREIS
17.480 €

FINANZIERUNGSBEISPIEL
Laufzeit: 72 Monate — Anzahlung: 25 %
Basis-Finanzierung:* — Mtl. Rate:
Zielraten-Finanzierung:** — Mtl. Rate: **139 €**

* Basisfinanzierung: Anzahlung: 4.370 Euro, Laufzeit: 72 Monate, Nettodarlehen: 13.110 Euro, Gesamtbetrag: 20.229 Euro, Zinsätze: 6.78% Sollz. (gebunden), 6.99% eff.
** Zielratenfinanzierung: Anzahlung: 4.370 Euro, Laufzeit: 72 Monate, Nettodarlehen: 13.110 Euro, Zielrate: 8.740 Euro, Gesamtbetrag: 21.298 Euro, Zinsätze: 6.78% Sollz. (gebunden), 6.99% eff.,
Achtung! Kredite kosten Geld.
Vermittlung für: Santander Consumer Bank
Repräsentatives Beispiel gem. § 17 Abs. 4 PAngV.

Ausstattung

Weiteres
- Warnanlage für Sicherheitsgurt-System
- Wegfahrsperre (elektronisch)
- Zentralverriegelung mit Fernbedienung
- Farben Interieur@
- Radioempfang digital (DAB+)
- Full Link (MirrorLink
- Apple CarPlay und Android Auto)
- USB-Schnittstelle vorn (2-fach
- Typ C)
- Bluetooth-Schnittstelle mit Freisprecheinrichtung integriert
- Einparkhilfe vorn und hinten
- Gepäck-/Laderaumboden doppelt + Verzurrösen Koffer-/Laderaum
- Mittelarmlehne vorn
- Klima-Komfort-Paket: Climatronic 2-Zonen
- Außenspiegel elektr. anklappbar
- verstell- und heizbar
- beide
- Paket: Licht/Sicht - Regensensor -
- Fensterheber elektrisch vorn + hinten
- Metallic-Lackierung
- Nebelscheinwerfer
- Panorama-Ausstelldach elektrisch mit manuellen Sonnenrollo
- Seitenscheiben hinten und Heckscheibe abgedunkelt
- Airbag: Fahrer-/Beifahrerseite (abschaltbar)
- Anti-Blockier-System (ABS)
- Außentemperaturanzeige
- Bordcomputer
- Bremsassistent
- Einschaltautomatik für Fahrlicht
- Elektron. Stabilitätskontrolle (ESC)
- Fahrassistenz-System: Ablenkungs- und Müdigkeitserkennung
- Fahrassistenz-System: Multikollisionsbremse (Multi Collision Brake)
- Fahrassistenz-System: Spurhalteassistent
- Fahrassistenz-System: Umfeldbeobachtungssystem (Front assist) mit City-Notbremsfunktion
- Fahrassistenz-System: Verkehrszeichenerkennung
- Gepäckraumabdeckung / Rollo
- Geschwindigkeits-Regelanlage (Tempomat) + Geschwindigkeits-Begrenzeranlage
- Isofix-Aufnahmen für Kindersitz
- Kombiinstrument digital (8 Zoll)
- Airbag: Kopf-Airbag-System
- Lenkrad (Leder) mit Multifunktion
- LM-Felgen mit Reifen 185/65 R15
- Motor 1.0 Ltr. - 70 kW TSI
- Notrufsystem
- Otto-Partikelfilter (OPF)
- Reifen-Reparaturset
- Reifenkontroll-Anzeige
- Rücksitzlehne geteilt/klappbar
- Schadstoffarm nach Abgasnorm Euro 6e
- LED Scheinwerfer

EGA STÄNDIG ÜBER 15.000 FAHRZEUGE IM BESTAND!

© 2004-2026 Obermeier Automobile - Alle Rechte vorbehalten - Preisangaben ohne Gewähr und soweit nicht anders ausgewiesen inklusive MwSt.
Änderungen und Irrtümer vorbehalten