Obermeier Automobile
Bergerwiesenstraße 14 - 53340 Meckenheim - Tel.: 02225 / 7050666



Ihr Ansprechpartner

Herr Thomas Müller
E-Mail: t.mueller@automobile-obermeier.de
Telefon: 02225 9118422

Seat Ibiza 1.0 TSI Style LED MirrorLink PDC LM15

BR02-63919 **Angebotsnr.:**









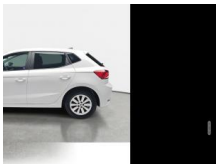

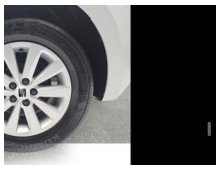







Erstzulassung:	Kilometer:	Farbe:	Leistung:	Kraftstoffart:
01.06.2025	14.440	Weiß	70 kW / 95 PS	Benzin

PREIS
17.070 €

FINANZIERUNGSBEISPIEL
Laufzeit: 72 Monate — Anzahlung: 25 %
Basis-Finanzierung:* — Mtl. Rate:
Zielraten-Finanzierung:** — Mtl. Rate: **136 €**

* Basisfinanzierung: Anzahlung: 4.268 Euro, Laufzeit: 72 Monate, Nettodarlehen: 12.803 Euro, Gesamtbetrag: 19.755 Euro, Zinsätze: 6.78% Sollz. (gebunden), 6.99% eff.
** Zielratenfinanzierung: Anzahlung: 4.268 Euro, Laufzeit: 72 Monate, Nettodarlehen: 12.803 Euro, Zielrate: 8.535 Euro, Gesamtbetrag: 20.799 Euro, Zinsätze: 6.78% Sollz. (gebunden), 6.99% eff.,
Achtung! Kredite kosten Geld.
Vermittlung für: Santander Consumer Bank
Repräsentatives Beispiel gem. § 17 Abs. 4 PAngV.

Ausstattung

Weiteres
- Einparkhilfe hinten
- Telefon: Full Link (MirrorLink
- Apple CarPlay und Android Auto)
- Paket: Ablage - Laderaumboden doppelt - Mittelarmlehne vorn - Verzurrösen - Ablagefach Sitz v. rechts
- Nebelscheinwerfer
- Räder: Reserverad in Fahrbereifung (Stahl)
- Verglasung: Seitenscheiben hinten und Heckscheibe abgedunkelt
- Airbag: Fahrer-/Beifahrerseite - Airbag Beifahrerseite abschaltbar
- Anti-Blockier-System (ABS)
- Antriebs-Schlupfregelung (ASR)
- Außenspiegel elektr. verstellbar - lackiert
- Außentemperaturanzeige
- Bordcomputer
- Bremsassistent
- Einschaltautomatik für Fahrlicht
- Elektr. Bremskraftverteilung
- Elektron. Stabilitäts-Programm (ESP)
- Elektron. Stabilitätskontrolle (ESC)
- Fahrassistenz-System: Multikollisionsbremse (Multi Collision Brake)
- Fahrassistenz-System: Müdigkeitserkennung
- Fahrassistenz-System: Spurhalteassistent
- Fahrassistenz-System: Umfeldbeobachtungssystem (Front assist) mit City-Notbremsfunktion
- Fensterheber elektrisch vorn
- Laderaum: Gepäckraumabdeckung - Kofferraumbeleuchtung
- Geschwindigkeits-Regelanlage (Tempomat) - Geschwindigkeits-Begrenzeranlage
- Getriebe: 5-Gang
- Heckscheibe heizbar mit Heckscheibenwischer
- Innenausstattung: Chrom-Applikationen
- Innenraumfilter: Pollenfilter
- Isofix-Aufnahmen für Kindersitz
- Klimaanlage
- Kombiinstrument digital (8 Zoll)
- Airbag: Kopf-Airbag-System
- Kopfstützen vorn und Kopfstützen hinten
- Lenkung: Lenkrad (Leder) mit Multifunktion
- Lenkung: Lenksäule (Lenkrad) höhenverstellbar
- Räder: LM-Felgen mit Reifen 185/65 R15
- Motor 1.0 Ltr. - 70 kW TSI
- Notrufsystem
- Otto-Partikelfilter (OPF)
- Audiosystem: Radioempfang digital (DAB+)
- Räder: Reifenkontroll-Anzeige
- Sitze: Rücksitzbank ungeteilt
- Lehne geteilt umlegbar
- Schadstoffarm nach Abgasnorm Euro 6d

EGA STÄNDIG ÜBER 15.000 FAHRZEUGE IM BESTAND!

© 2004-2026 Obermeier Automobile - Alle Rechte vorbehalten - Preisangaben ohne Gewähr und soweit nicht anders ausgewiesen inklusive MwSt.
Änderungen und Irrtümer vorbehalten