Obermeier Automobile
Bergerwiesenstraße 14 - 53340 Meckenheim - Tel.: 02225 / 7050666

ALLE MARKEN. EIN PARTNER.

Ihr Ansprechpartner

Frau Jacqueline Schmitz
E-Mail: j.schmitz@automobile-obermeier.de
Telefon: 02225 9118410

Kia XCeed 1.0 T-GDI VISION KOMFORT

BR02-15428 **Angebotsnr.:**




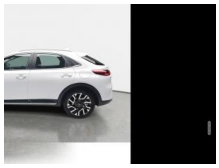


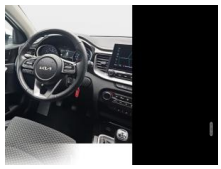



Erstzulassung:	Kilometer:	Farbe:	Leistung:	Kraftstoffart:
01.01.2025	15.995	Weiß	74 kW / 101 PS	Benzin

PREIS
21.500 €

FINANZIERUNGSBEISPIEL
Laufzeit: 72 Monate — Anzahlung: 25 %
Basis-Finanzierung:* — Mtl. Rate:
Zielraten-Finanzierung:** — Mtl. Rate: **171 €**

* Basisfinanzierung: Anzahlung: 5.375 Euro, Laufzeit: 72 Monate, Nettodarlehen: 16.125 Euro, Gesamtbetrag: 24.881 Euro, Zinsätze: 6.78% Sollz. (gebunden), 6.99% eff.
** Zielratenfinanzierung: Anzahlung: 5.375 Euro, Laufzeit: 72 Monate, Nettodarlehen: 16.125 Euro, Zielrate: 10.750 Euro, Gesamtbetrag: 26.196 Euro, Zinsätze: 6.78% Sollz. (gebunden), 6.99% eff.,
Achtung! Kredite kosten Geld.
Vermittlung für: Santander Consumer Bank
Repräsentatives Beispiel gem. § 17 Abs. 4 PAngV.

Ausstattung

Weiteres
- 7 Jahre Herstellergarantie ab Meldung bei KIA
- EcoDynamics (Start-Stopp-System ? ISG)
- Sitzheizung vorn
- Sitzbezüge in Stoff-Leder-Kombination (inklusive hochwertiger Ledernachbildung)
- Ottopartikelfilter (OPF)
- Klimaautomatik
- 2-Zonen
- mit Antibeschlagsensor
- Fernlichtassistent
- Parksensoren hinten
- Regensensor
- Rückfahrkamera
- Geschwindigkeitsregelanlage (Tempomat)
- Geschwindigkeitsbegrenzer
- Frontscheinwerfer (LED)
- LED-Tagfahrlicht vorn
- LED-Tagfahrlicht hinten
- Spurfolgeassistent (Lane Follow Assit
- LFA)
- Smartphone-Schnittstelle Android-Auto und Apple CarPlay mit Sprachsteuerung
- Online-Dienste Kia Connect mit Kia Live (u.a. Verkehrsinformationen in Echtzeit
- Wettervorhersage
- lokale Suche
- Parkmöglichkeiten) sowie Möglichkeit zum Abruf von Fahrzeuginformationen und Steuern von Fahrzeugfunktionen über die Kia Connect App
- Kia Kartennavigation mit 26 cm (10
- 25 Zoll) Bildschirmdiagonale inkl. 2 Over-the-Air
- 2 Frontairbags
- 2 Seitenairbags
- 2 Vorhangairbags
- Aktives Bremslicht (Emergency Stop Signal
- ESS)
- Antiblockiersystem (ABS) mit elektronischer Bremskraftverteilung
- Berganfahrhilfe (Hill-Start Assist Control
- HAC)
- Bremsassistent (BAS)
- Elektronisches Stabilitätsprogramm (ESC) mit Traktionskontrolle (TCS)
- Reifendruckkontrollsystem
- aktiver Spurhalteassistent mit korrigierendem Lenkeingriff (Lane Keep Assist
- LKA)
- Frontkollisionswarner (Forward Collision Avoidance Assist
- FCA) mit Bremseingriff und Fußgängererkennung
- Diebstahlwarnanlage
- Intelligenter Geschwindigkeitsassistent (ISLA)
- Insassenalarm (Rear Seat Alert

EGA STÄNDIG ÜBER 15.000 FAHRZEUGE IM BESTAND!

© 2004-2026 Obermeier Automobile - Alle Rechte vorbehalten - Preisangaben ohne Gewähr und soweit nicht anders ausgewiesen inklusive MwSt.
Änderungen und Irrtümer vorbehalten