Obermeier Automobile
Bergerwiesenstraße 14 - 53340 Meckenheim - Tel.: 02225 / 7050666



Ihr Ansprechpartner

Herr Thomas Müller
E-Mail: t.mueller@automobile-obermeier.de
Telefon: 02225 9118422

Renault Austral E-Tech Iconic LED Nav PDC Kam Pa...

Angebotsnr.: AT27-GW-FR12

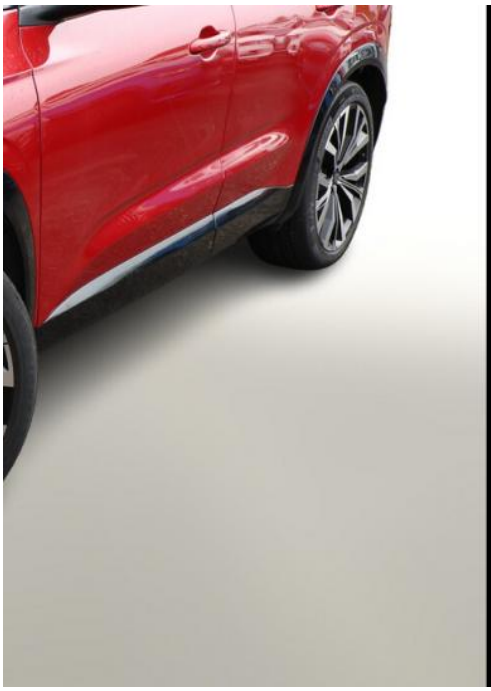

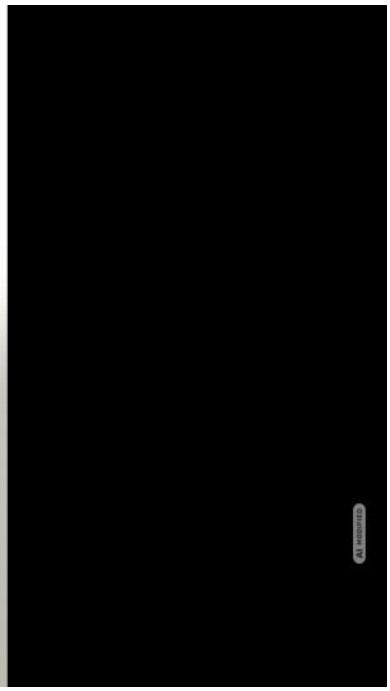

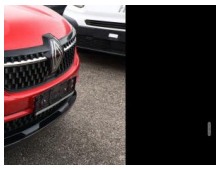







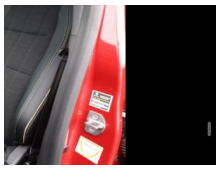



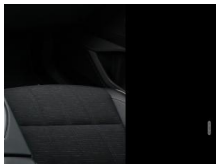

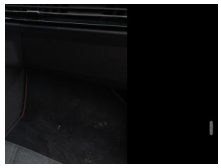

Erstzulassung:	Kilometer:	Farbe:	Leistung:	Kraftstoffart:
26.04.2023	21.517	Rot	96 kW / 131 PS	Hybrid

PREIS
27.450 €

FINANZIERUNGSBEISPIEL
Laufzeit: 72 Monate — Anzahlung: 25 %
Basis-Finanzierung:* — Mtl. Rate:
Zielraten-Finanzierung:** — Mtl. Rate: **218 €**

* Basisfinanzierung: Anzahlung: 6.863 Euro, Laufzeit: 72 Monate, Nettodarlehen: 20.588 Euro, Gesamtbetrag: 31.768 Euro, Zinsätze: 6.78% Sollz. (gebunden), 6.99% eff.
** Zielratenfinanzierung: Anzahlung: 6.863 Euro, Laufzeit: 72 Monate, Nettodarlehen: 20.588 Euro, Zielrate: 13.725 Euro, Gesamtbetrag: 33.447 Euro, Zinsätze: 6.78% Sollz. (gebunden), 6.99% eff.,
Achtung! Kredite kosten Geld.
Vermittlung für: Santander Consumer Bank
Repräsentatives Beispiel gem. § 17 Abs. 4 PAngV.

Ausstattung

Weiteres
- Head-up-Display
- Frontscheibe heizbar
- LM-Felgen 20 Zoll
- Park-Assistent
- Reifen 235/45 R20
- Infotainment-System: OpenR link (12" Touchscreen
- Arkamys Auditorium Sound
- Navigationssystem mit Google Maps) (8 Lautsprecher / Radioempfang digital (DAB+) / Smartphone kabellose Schnittstelle (Apple CarPlay & Android Auto))
- Ambiente-Beleuchtung
- Außenspiegel schwarz lackiert
- Dachantenne im Haifischflossen-Design
- Einstiegsleisten
- Fahrassistenz-System: Ausstiegswarnung
- Geräuschsimulator (Außensound)
- Heckscheibe heizbar
- Hybrid 147 kW E-Tech (Motor 1
- 2 Ltr. - 96 kW)
- Innenspiegel mit Abblendautomatik
- Karosserie: 5-türig
- Kinderspiegel (zusätzlicher Innenspiegel für den Fond)
- Koffer-/Laderaumboden doppelt
- Kombiinstrument digital (12
- 3 Zoll)
- Kopfstützen hinten
- Lendenwirbelstütze Sitz vorn links
- Lenkrad heizbar
- Lenksäule (Lenkrad) höhenverstellbar
- Mittelkonsole mit Armlehne und Staufach
- Parkbremse elektrisch mit Auto-Hold-Funktion
- Radstand 2667 mm
- Reifen-Reparaturkit
- Schadstoffarm nach Abgasnorm Euro 6e
- Schaltpunktanzeige
- Sitz vorn rechts verstellbar (6-fach)
- Sonnenblenden mit Spiegel (beleuchtet)
- Warnanlage für Sicherheitsgurte
- USB-Anschlüsse (Typ C) Mittelkonsole hinten
- USB-Anschlüsse (Typ C) Mittelkonsole vorn
- Anti-Blockier-System (ABS)
- Fahrassistenz-System: Aktiver Notbrems-Assistent mit Fußgängererkennung
- Antriebsart: Frontantrieb
- Elektron. Stabilitäts-Programm (ESP)
- Getriebe Automatik - Multi-Mode (15-Stufen)
- Klimaautomatik 2-Zonen mit autom. Umluft-Control
- Airbag Beifahrerseite
- Airbag Beifahrerseite abschaltbar
- Airbag Fahrerseite
- Fensterheber elektrisch vorn + hinten
- Isofix-Aufnahmen für Kindersitz

EGA STÄNDIG ÜBER 15.000 FAHRZEUGE IM BESTAND!

© 2004-2026 Obermeier Automobile - Alle Rechte vorbehalten - Preisangaben ohne Gewähr und soweit nicht anders ausgewiesen inklusive MwSt.
Änderungen und Irrtümer vorbehalten