Obermeier Automobile
Bergerwiesenstraße 14 - 53340 Meckenheim - Tel.: 02225 / 7050666



Ihr Ansprechpartner

Herr Thomas Müller
E-Mail: t.mueller@automobile-obermeier.de
Telefon: 02225 9118422

Citroën C3 PureTech Shine - S&S*NAVI-ÜBER-SMAR...

Angebotsnr.: AS19-PT62052





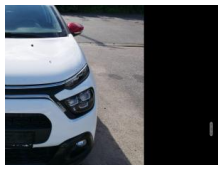

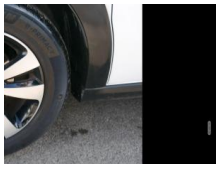











Erstzulassung:	Kilometer:	Farbe:	Leistung:	Kraftstoffart:
31.07.2023	7.300	Rot	61 kW / 83 PS	Benzin

PREIS
13.140 €

FINANZIERUNGSBEISPIEL

Laufzeit: 72 Monate	Anzahlung: 25 %
Basis-Finanzierung:*	Mtl. Rate:
Zielraten-Finanzierung:**	Mtl. Rate: **104 €**

* Basisfinanzierung: Anzahlung: 3.285 Euro, Laufzeit: 72 Monate, Nettodarlehen: 9.855 Euro, Gesamtbetrag: 15.207 Euro, Zinsätze: 6.78% Sollz. (gebunden), 6.99% eff.
** Zielratenfinanzierung: Anzahlung: 3.285 Euro, Laufzeit: 72 Monate, Nettodarlehen: 9.855 Euro, Zielrate: 6.570 Euro, Gesamtbetrag: 16.010 Euro, Zinsätze: 6.78% Sollz. (gebunden), 6.99% eff.,
Achtung! Kredite kosten Geld.
Vermittlung für: Santander Consumer Bank
Repräsentatives Beispiel gem. § 17 Abs. 4 PAngV.

Ausstattung

Weiteres
- Komfort
- PARKTRONIC hinten
- Klimaanlage
- KEYLESS-GO
- Keyless Entry
- Pakete
- Spiegel-Paket
- Assistenzsysteme
- Lane Assist (Spurhalteassistent)
- Müdigkeitserkennung
- Geschwindigkeitsbegrenzer
- Infotainment
- NAVIGATIONSSYSTEM ÜBER SMARTLINK
- RADIO Radio
- TOUCHSCREEN
- Radiobedienung am Lenkrad
- MP3-Wiedergabe
- DAB
- USB-Anschluss
- Apple Car Play
- Android Auto
- Freisprecheinrichtung
- Bluetooth
- Sicherheit
- 4x Airbag
- ABS (Antiblockiersystem)
- ESP (Elektronisches Stabilitäts-Programm)
- el. Wegfahrsperre
- Reifendruckkontrolle
- Innenausstattung
- 5-Sitzer
- Polsterstoff Schwarz
- Fahrersitz höhenverstellbar
- 5-Kopfstützen
- ISOFIX
- Multifunktionslenkrad
- Lederschalthebel
- Lenksäule höhenverstellbar
- teilbar klappbare Rücksitzbank
- DURCHLADEMÖGLICHKEIT
- Gepäckraumabdeckung
- Aussenausstattung
- 5-trg.
- el. Fensterheber vorne + hinten
- abgedunkelte Heckscheiben
- el. Außenspiegel heranklappbar
- Colorverglasung
- Licht und Sicht
- LED-SCHEINWERFER (VOLL)
- LED-Tagfahrlicht
- Lichtautomatik
- NEBELSCHEINWERFER
- Technik
- 5-Gang-Schaltgetriebe
- Bordcomputer
- Außentemperaturanzeige
- Servolenkung
- ZV mit Funk-Fernverschließung
- Zentralverriegelung
- Reifen
- LM-Felgen

EGA STÄNDIG ÜBER 15.000 FAHRZEUGE IM BESTAND!

© 2004-2026 Obermeier Automobile - Alle Rechte vorbehalten - Preisangaben ohne Gewähr und soweit nicht anders ausgewiesen inklusive MwSt.
Änderungen und Irrtümer vorbehalten