Obermeier Automobile
Bergerwiesenstraße 14 - 53340 Meckenheim - Tel.: 02225 / 7050666



Ihr Ansprechpartner

Herr Thomas Müller
E-Mail: t.mueller@automobile-obermeier.de
Telefon: 02225 9118422

Toyota PROACE CITY 1.5 D-4D L2 Meister Nav Comfo...

AT27-GW-ABO-A8 **Angebotsnr.:**





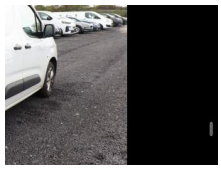





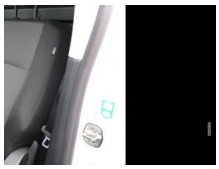







Erstzulassung:	Kilometer:	Farbe:	Leistung:	Kraftstoffart:
23.03.2022	63.600	Weiß	96 kW / 131 PS	Diesel

PREIS
16.350 €

FINANZIERUNGSBEISPIEL
Laufzeit: 72 Monate — Anzahlung: 25 %
Basis-Finanzierung:* — Mtl. Rate:
Zielraten-Finanzierung:** — Mtl. Rate: **130 €**

* Basisfinanzierung: Anzahlung: 4.088 Euro, Laufzeit: 72 Monate, Nettodarlehen: 12.263 Euro, Gesamtbetrag: 18.922 Euro, Zinsätze: 6.78% Sollz. (gebunden), 6.99% eff.
** Zielratenfinanzierung: Anzahlung: 4.088 Euro, Laufzeit: 72 Monate, Nettodarlehen: 12.263 Euro, Zielrate: 8.175 Euro, Gesamtbetrag: 19.922 Euro, Zinsätze: 6.78% Sollz. (gebunden), 6.99% eff.,
Achtung! Kredite kosten Geld.
Vermittlung für: Santander Consumer Bank
Repräsentatives Beispiel gem. § 17 Abs. 4 PAngV.

Ausstattung

Weiteres
- Navigationssystem (ProTouch & Go) (Service-System: Wi-Fi / Audiobedienung am Lenkrad)
- Fahrassistenz-System: Verkehrszeichenerkennung
- LM-Felgen 16 Zoll
- Reifen: 205/60 R16
- Audiosystem: Multimedia Toyota Pro Touch (Smartphone-Integration x-connect (Apple CarPlay und Android Auto))
- Comfort-Paket (Geschwindigkeits-Begrenzeranlage / Komfortsitze / Lendenwirbelstütze Sitz vorn links / Sitz vorn links höhenverstellbar / Klimaanlage / Geschwindigkeits-Regelanlage (Tempomat))
- Heckflügeltüren mit Verglasung (Heckscheibe heizbar / Heckscheibenwischer)
- Multimedia Display (8
- 0 Zoll) (Smartphone-Integration x-connect (Apple CarPlay und Android Auto))
- Beifahrerdoppelsitz
- DAB-Tuner (Radioempfang digital)
- Elektr. Bremskraftverteilung
- Frontscheibe Verbundglas
- Harnstofftank (AdBlue)
- Induktionsladeschale für Smartphone
- Karosserie/Aufbau: Kasten
- Motor 1
- 5 Ltr. - 96 kW D-4D
- Parkbremse elektrisch (EPB)
- Radstand 2975 mm
- Schadstoffarm nach Abgasnorm Euro 6d
- Schiebetür Fahrgast-/Laderaum rechts
- Seitenschutzleisten
- Steckdose (12V-Anschluß) Koffer-/Laderaum
- Toyota Smart Cargo
- Freisprechanlage mit Audiostummschaltung
- Anti-Blockier-System (ABS)
- Bremsassistent
- Antriebsart: Frontantrieb
- Elektron. Stabilitäts-Programm mit Antriebs-Schlupfregelung (VSC mit TRC)
- Nutzlast erhöht
- Getriebe 6-Gang
- Airbag Fahrer-/Beifahrerseite
- Laderaumtrennwand
- Seitenairbag vorn
- Zentralverriegelung mit Fernbedienung
- Fahrassistenz-System: Bergabfahrkontrolle (HDC / DAC)
- Fahrassistenz-System: Berganfahrkontrolle (HAC)
- Servolenkung elektrisch
- Außenspiegel elektr. anklappbar
- Außenspiegel elektr. verstell- und heizbar
- Fahrassistenz-System: Fernlichtassistent (Abblendautomatik Fahrlicht

EGA STÄNDIG ÜBER 15.000 FAHRZEUGE IM BESTAND!

© 2004-2026 Obermeier Automobile - Alle Rechte vorbehalten - Preisangaben ohne Gewähr und soweit nicht anders ausgewiesen inklusive MwSt.
Änderungen und Irrtümer vorbehalten