Obermeier Automobile
Bergerwiesenstraße 14 - 53340 Meckenheim - Tel.: 02225 / 7050666



Ihr Ansprechpartner

Herr Thomas Müller
E-Mail: t.mueller@automobile-obermeier.de
Telefon: 02225 9118422

Seat Arona 1.0 TSI 115 Xperience ProPaket Winter...

AT27-GW-ABO-AT6 **Angebotsnr.:**





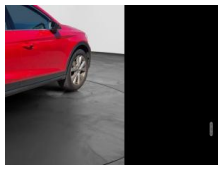



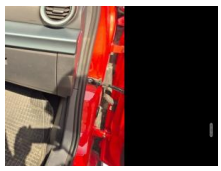

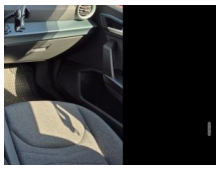



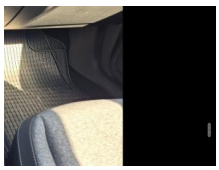

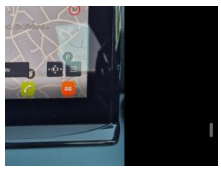

Erstzulassung:	Kilometer:	Farbe:	Leistung:	Kraftstoffart:
08.04.2024	46.900	Rot	85 kW / 116 PS	Benzin

PREIS
15.630 €

FINANZIERUNGSBEISPIEL
Laufzeit: 72 Monate — Anzahlung: 25 %
Basis-Finanzierung:* — Mtl. Rate:
Zielraten-Finanzierung:** — Mtl. Rate: **124 €**

* Basisfinanzierung: Anzahlung: 3.908 Euro, Laufzeit: 72 Monate, Nettodarlehen: 11.723 Euro, Gesamtbetrag: 18.089 Euro, Zinsätze: 6.78% Sollz. (gebunden), 6.99% eff.
** Zielratenfinanzierung: Anzahlung: 3.908 Euro, Laufzeit: 72 Monate, Nettodarlehen: 11.723 Euro, Zielrate: 7.815 Euro, Gesamtbetrag: 19.045 Euro, Zinsätze: 6.78% Sollz. (gebunden), 6.99% eff.,
Achtung! Kredite kosten Geld.
Vermittlung für: Santander Consumer Bank
Repräsentatives Beispiel gem. § 17 Abs. 4 PAngV.

Ausstattung

Weiteres
- Ausstattungs-Paket: Pro (Induktionsladeschale für Smartphone / Mobile Online Dienste Seat Connect / Audio-Navigationssystem mit Touchscreen Farbbildschirm / Bluetooth-Schnittstelle mit Freisprecheinrichtung integriert / Full Link (MirrorLink
- Apple CarPlay und Android Auto) / USB-Schnittstelle vorn (2-fach
- Typ C) / Heckleuchten LED / Scheinwerfer Voll-LED)
- Sicherheits-Paket (Fahrassistenz-Paket XL / Fahrassistenz-Paket: Travel Assist / Fahrassistenz-System: Automatische Distanzregelung (ACC) / Fahrassistenz-System: Stauassistent (Traffic Jam Assist) / Fahrassistenz-System: Fernlichtassistent / Fahrassistenz-System: Parklenkassistent mit Einparkhilfe vorn
- Winter-Paket (Sitz vorn rechts höhenverstellbar / Sitzheizung vorn)
- Rundumsicht-Paket (Fahrassistenz-System: Totwinkel-Assistent mit Auspark-Assistent / Fahrassistenz-System: Spurwechselassistent (Blind Spot Detection))
- Kombiinstrument digital (10
- 25 Zoll)
- Nebelscheinwerfer mit Abbiegelicht integriert
- Sonderlackierung Emocion-Rot / Pure Rot
- LM-Felgen 6
- 5J x 17 Zoll
- Reifen: 205/55 R17
- Service-/Wartungsintervall 2 Jahre / 30.000km
- Ablage-Paket (Stau-/Ablagefach unter Sitz vorn rechts / Mittelarmlehne vorn / Verzurrösen Koffer-/Laderaum)
- Klima-Komfort-Paket L (Innenspiegel mit Abblendautomatik / Klimaanlage Climatronic 2-Zonen / Lichtassistent (Coming Home
- Leaving Home))
- SEAT Media-System Touch Colour (6 Lautsprecher / Audiosystem mit Touchscreen-Farbdisplay / Mobile Online Dienste Seat Connect / Radioempfang digital (DAB+) / Bluetooth-Schnittstelle mit Freisprecheinrichtung integriert / USB-Schnittstelle vorn (2-fach
- Typ C) / Lenkrad mit Multifunktion)
- Sitze vorn höhenverstellbar (Sitz vorn links höhenverstellbar / Sitz vorn rechts höhenverstellbar)
- Fahrassistenz-System: Spurhalteassistent (Frontkamera)
- 3. Bremsleuchte
- Ablagetasche an Vordersitzlehnen
- Ambiente-Beleuchtung LED

STÄNDIG ÜBER 15.000 FAHRZEUGE IM BESTAND!

© 2004-2026 Obermeier Automobile - Alle Rechte vorbehalten - Preisangaben ohne Gewähr und soweit nicht anders ausgewiesen inklusive MwSt.
Änderungen und Irrtümer vorbehalten