Obermeier Automobile
Bergerwiesenstraße 14 - 53340 Meckenheim - Tel.: 02225 / 7050666



Ihr Ansprechpartner

Herr Thomas Müller
E-Mail: t.mueller@automobile-obermeier.de
Telefon: 02225 9118422

Seat Ateca 1.0 TSI Style LED Kamera

BR02-63533 **Angebotsnr.:**





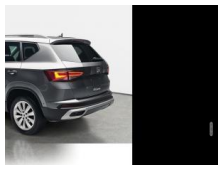



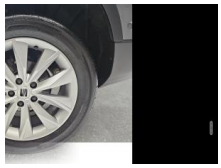









Erstzulassung:	Kilometer:	Farbe:	Leistung:	Kraftstoffart:
01.06.2025	24.560	Grau	85 kW / 116 PS	Benzin

PREIS
22.730 €

FINANZIERUNGSBEISPIEL
Laufzeit: 72 Monate — Anzahlung: 25 %
Basis-Finanzierung:* — Mtl. Rate:
Zielraten-Finanzierung:** — Mtl. Rate: **180 €**

* Basisfinanzierung: Anzahlung: 5.683 Euro, Laufzeit: 72 Monate, Nettodarlehen: 17.048 Euro, Gesamtbetrag: 26.305 Euro, Zinsätze: 6.78% Sollz. (gebunden), 6.99% eff.
** Zielratenfinanzierung: Anzahlung: 5.683 Euro, Laufzeit: 72 Monate, Nettodarlehen: 17.048 Euro, Zielrate: 11.365 Euro, Gesamtbetrag: 27.696 Euro, Zinsätze: 6.78% Sollz. (gebunden), 6.99% eff.,
Achtung! Kredite kosten Geld.
Vermittlung für: Santander Consumer Bank
Repräsentatives Beispiel gem. § 17 Abs. 4 PAngV.

Ausstattung

Weiteres
- Paket: Parken - Parklenkassistent mit Einparkhilfe vorn und hinten - Rückfahrkamera
- Telefon: Full Link (MirrorLink
- Apple CarPlay und Android Auto)
- Lackierung: Metallic-Lackierung
- Räder: Reserverad als Notrad
- Zentralverriegelung - Schließ-/Startsystem Kessy
- Verglasung: Seitenscheiben hinten und Heckscheibe abgedunkelt
- Bremsleuchte dritte
- Airbag: Fahrer-/Beifahrerseite - Airbag Beifahrerseite abschaltbar
- Anti-Blockier-System (ABS)
- Antriebs-Schlupfregelung (ASR)
- Antriebsart: Frontantrieb
- Außenspiegel elektr. verstell-
- heiz- und anklappbar - lackiert - integrierter LED-Blinker
- Telefon: Bluetooth-Schnittstelle mit Freisprecheinrichtung integriert - Bluetooth Audio-Streaming
- Bordcomputer
- Elektron. Stabilitätskontrolle (ESC)
- Fahrassistenz-System: Berganfahr-Assistent (Hill-Holder)
- Fahrassistenz-System: Müdigkeitserkennung
- Fahrassistenz-System: Spurhalteassistent
- Fahrassistenz-System: Umfeldbeobachtungssystem (Front assist) mit City-Notbremsfunktion
- Wärmeschutzverglasung
- Fahrassistenz-System: Verkehrszeichenerkennung
- Fensterheber elektrisch vorn + hinten mit Komfortschaltung
- Laderaum: Gepäckraumabdeckung - Verzurrösen - Kofferraumbeleuchtung
- Geschwindigkeits-Regelanlage (Tempomat)
- Getriebe: 6-Gang
- Handschuhfach beleuchtet
- LED Heckleuchten
- Isofix-Aufnahmen für Kindersitz
- Klimaanlage Climatronic 2-Zonen
- Airbag: Knieairbag Fahrerseite
- Kombiinstrument digital (virtual cockpit)
- Airbag: Kopf-Airbag-System
- Airbag: Lenkrad (Sport/Leder) mit Multifunktion
- Paket: Sicht - Licht- und Regensensor - Innenspiegel mit Abblendautomatik
- Lichtassistent (Coming Home
- Leaving Home)
- Räder: LM-Felgen mit Reifen 215/55 R17
- Mittelarmlehne hinten
- Mittelkonsole vorn mit Mittelarmlehne
- Becherhalter
- Ablagebox und Luftdüsen hinten
- Motor 1

EGA STÄNDIG ÜBER 15.000 FAHRZEUGE IM BESTAND!

© 2004-2026 Obermeier Automobile - Alle Rechte vorbehalten - Preisangaben ohne Gewähr und soweit nicht anders ausgewiesen inklusive MwSt.
Änderungen und Irrtümer vorbehalten