Obermeier Automobile
Bergerwiesenstraße 14 - 53340 Meckenheim - Tel.: 02225 / 7050666



Ihr Ansprechpartner

Herr Thomas Müller
E-Mail: t.mueller@automobile-obermeier.de
Telefon: 02225 9118422

Dacia Sandero Stepway III 1.0 TCe 90 Comfort Nav...

AT27-GW-ABO-004 **Angebotsnr.:**







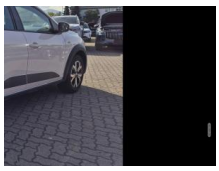









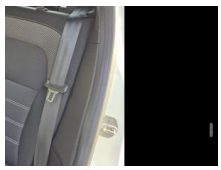

Erstzulassung:	Kilometer:	Farbe:	Leistung:	Kraftstoffart:
23.07.2021	48.800	Weiß	67 kW / 91 PS	Benzin

PREIS
13.090 €

FINANZIERUNGSBEISPIEL
Laufzeit: 72 Monate — Anzahlung: 25 %
Basis-Finanzierung:* — Mtl. Rate:
Zielraten-Finanzierung:** — Mtl. Rate: **104 €**

* Basisfinanzierung: Anzahlung: 3.273 Euro, Laufzeit: 72 Monate, Nettodarlehen: 9.818 Euro, Gesamtbetrag: 15.149 Euro, Zinsätze: 6.78% Sollz. (gebunden), 6.99% eff.
** Zielratenfinanzierung: Anzahlung: 3.273 Euro, Laufzeit: 72 Monate, Nettodarlehen: 9.818 Euro, Zielrate: 6.545 Euro, Gesamtbetrag: 15.950 Euro, Zinsätze: 6.78% Sollz. (gebunden), 6.99% eff.,
Achtung! Kredite kosten Geld.
Vermittlung für: Santander Consumer Bank
Repräsentatives Beispiel gem. § 17 Abs. 4 PAngV.

Ausstattung

Weiteres
- Einparkhilfe vorn und hinten (Rückfahrkamera)
- LM-Felgen 6
- 5x16 (Mahalia)
- Reserverad in Fahrbereifung
- Heckscheibe heizbar
- Licht- / Regensensor
- Reifen 205/60 R16
- Komfort-Paket (Lenksäule (Lenkrad) höhenverstellbar / Sitz vorn links höhenverstellbar)
- Audio-Navigationssystem mit Touchscreen-Farbdisplay (Media Nav) (Touchscreen-Farbdisplay (8
- 0 Zoll))
- Klimaanlage (Innenraumfilter: Pollenfilter)
- Außenspiegel Wagenfarbe
- Fahrwerk erhöht
- Front-/Heckschürze im SUV-Look
- Geschwindigkeits-Begrenzeranlage
- Karosserie: 5-türig
- Kopfstützen hinten mechan. verstellbar (3 Stück)
- Kotflügelverbreiterung
- Lenkrad (Leder-Optik)
- Motor 1
- 0 Ltr. - 67 kW TCE KAT
- Otto-Partikelfilter (GPF)
- Schadstoffarm nach Abgasnorm Euro 6d
- Schaltpunktanzeige
- Sitzbezug / Polsterung: Stoff Stepway
- Stepway
- Stoßfänger Wagenfarbe
- Türgriffe außen Wagenfarbe
- Anti-Blockier-System (ABS)
- Fahrassistenz-System: Notbrems-Assistent
- Elektron. Stabilitäts-Programm (ESP)
- Getriebe 6-Gang
- Airbag Beifahrerseite
- Airbag Fahrerseite
- Fensterheber elektr. mit Impulsgeber links vorn
- Fensterheber elektrisch vorn
- Isofix-Aufnahmen für Kindersitz an Rücksitz
- Kopf-Airbag-System seitlich
- Rücksitzbank (2.Reihe) geteilt
- klappbar (1/3-2/3)
- Seitenairbag vorn
- Zentralverriegelung mit Fernbedienung
- Bordcomputer
- Eco Mode (Fahrmodusschalter)
- Dachreling mit Dachlängsträger modular
- Fahrassistenz-System: Berganfahr-Assistent (HSA)
- Geschwindigkeits-Regelanlage (Tempomat)
- Fahrassistenz-System: Sicherheitssystem mit automatischem Notruf (ERA GLONASS / eCall)
- Audio-/Radio-Fernbedienung am Lenkrad
- Servolenkung elektrisch

EGA STÄNDIG ÜBER 15.000 FAHRZEUGE IM BESTAND!

© 2004-2026 Obermeier Automobile - Alle Rechte vorbehalten - Preisangaben ohne Gewähr und soweit nicht anders ausgewiesen inklusive MwSt.
Änderungen und Irrtümer vorbehalten