Obermeier Automobile
Bergerwiesenstraße 14 - 53340 Meckenheim - Tel.: 02225 / 7050666

ALLE MARKEN. EIN PARTNER.

Ihr Ansprechpartner

Frau Jacqueline Schmitz
E-Mail: j.schmitz@automobile-obermeier.de
Telefon: 02225 9118410

Hyundai i10 1.2 Prime 4Zyl|LHZ|SHZ|KAMERA|PDC|CA...

Angebotsnr.: LA05-43-40479


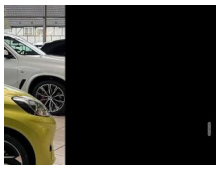


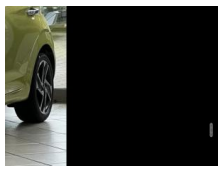


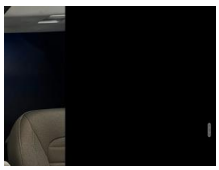
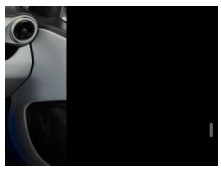

Erstzulassung:	Kilometer:	Farbe:	Leistung:	Kraftstoffart:
20.11.2025	2.864	Grün	58 kW / 79 PS	Benzin

PREIS
20.760 €

FINANZIERUNGSBEISPIEL
Laufzeit: 72 Monate — Anzahlung: 25 %
Basis-Finanzierung:* — Mtl. Rate:
Zielraten-Finanzierung:** — Mtl. Rate: **165 €**

* Basisfinanzierung: Anzahlung: 5.190 Euro, Laufzeit: 72 Monate, Nettodarlehen: 15.570 Euro, Gesamtbetrag: 24.025 Euro, Zinsätze: 6.78% Sollz. (gebunden), 6.99% eff.
** Zielratenfinanzierung: Anzahlung: 5.190 Euro, Laufzeit: 72 Monate, Nettodarlehen: 15.570 Euro, Zielrate: 10.380 Euro, Gesamtbetrag: 25.295 Euro, Zinsätze: 6.78% Sollz. (gebunden), 6.99% eff.,
Achtung! Kredite kosten Geld.
Vermittlung für: Santander Consumer Bank
Repräsentatives Beispiel gem. § 17 Abs. 4 PAngV.

Ausstattung

Weiteres
- Hyundai i10 1.2 Prime
- Fahrzeug mit Tageszulassung
- anschließend 1 privater Halter
- Hyundai Herstellergarantie bis 11/2030
- Rückfahrkamera
- Navigationssystem
- Sitzheizung
- Lenkradheizung
- Klimaautomatik
- Induktionsladeschale für Smartphone
- Licht und Regensensor
- Elektrisch anklappbare Spiegel
- 16-Zoll Leichtmetallfelgen
- Reserverad
- Keyless Entry / Keyless Go
- Innen:
- Audiobedienung am Lenkrad
- Fensterheber elektr. mit Einklemmschutz
- Fensterheber elektrisch vorn
- Isofix-Aufnahmen für Kindersitz
- Klimaanlage
- Lenkrad (Leder) mit Multifunktion
- Lenkrad mit Multifunktion
- Rücksitzlehne geteilt/klappbar
- Sitzheizung vorn
- Infotainment & Kommunikation:
- Audiosystem: Radio RDS
- Fahrassistenz-System: Sicherheitssystem mit automatischem Notruf (ERA GLONASS / eCall)
- Freisprecheinrichtung Bluetooth
- Service-System: Remote Services (Blue Link)
- Smartphone Schnittstelle (Apple CarPlay & Android Auto)
- USB-Anschluss Mittelkonsole
- Sicherheit & Assistenz:
- Airbag Beifahrerseite
- Airbag Beifahrerseite abschaltbar
- Airbag Fahrerseite
- Alarmanlage
- Touchscreen-Farbdisplay (8
- 0 Zoll)
- Bordcomputer
- Bordcomputer mit TFT-Farbdisplay
- hochauflösend
- Einparkhilfe hinten
- Fahrassistenz-System: aktiver Spurhalteassistent (LKAS
- Lane Keep Assist System)
- Fahrassistenz-System: Aufmerksamkeits-Assistent
- Fahrassistenz-System: Autonome Notbremsfunktion inkl. Frontkollisionswarnung (FCA)
- Fahrassistenz-System: Autonome Notbremsfunktion inkl. Fußgängererkennung (FCA-Ped.)
- Fahrassistenz-System: Autonome Notbremsfunktion inkl. Fahrradfahrererkennung (FCA-Cyc.)
- Fahrassistenz-System: Berganfahrhilfe

EGA STÄNDIG ÜBER 15.000 FAHRZEUGE IM BESTAND!

© 2004-2026 Obermeier Automobile - Alle Rechte vorbehalten - Preisangaben ohne Gewähr und soweit nicht anders ausgewiesen inklusive MwSt.
Änderungen und Irrtümer vorbehalten