Obermeier Automobile
Bergerwiesenstraße 14 - 53340 Meckenheim - Tel.: 02225 / 7050666

ALLE MARKEN. EIN PARTNER.

Ihr Ansprechpartner

Frau Jacqueline Schmitz
E-Mail: j.schmitz@automobile-obermeier.de
Telefon: 02225 9118410

Volkswagen Tiguan 1.5 eTSI DSG Life Navi LED Kam...

BR02-63116 **Angebotsnr.:**

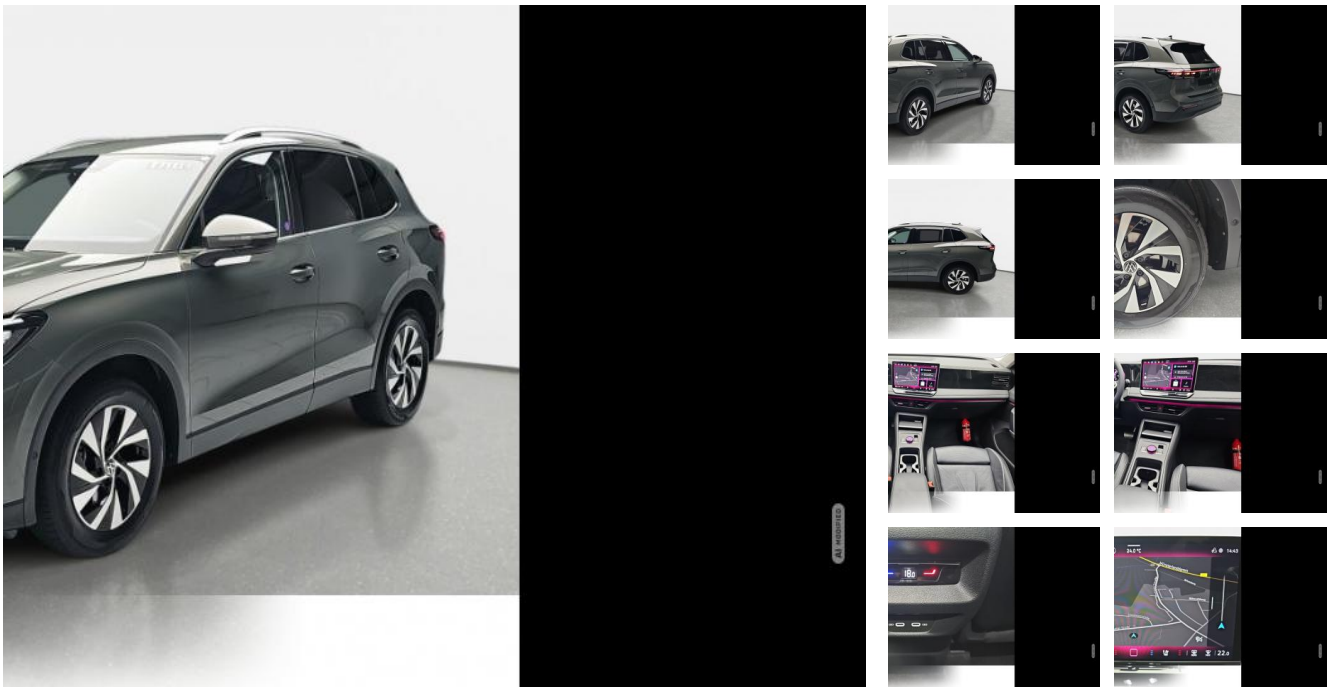

Erstzulassung:	Kilometer:	Farbe:	Leistung:	Kraftstoffart:
01.04.2025	13.790	Grün	96 kW / 131 PS	Benzin

PREIS
35.400 €

FINANZIERUNGSBEISPIEL
Laufzeit: 72 Monate — Anzahlung: 25 %
Basis-Finanzierung:* — Mtl. Rate:
Zielraten-Finanzierung:** — Mtl. Rate: **281 €**

* Basisfinanzierung: Anzahlung: 8.850 Euro, Laufzeit: 72 Monate, Nettodarlehen: 26.550 Euro, Gesamtbetrag: 40.968 Euro, Zinsätze: 6.78% Sollz. (gebunden), 6.99% eff.
** Zielratenfinanzierung: Anzahlung: 8.850 Euro, Laufzeit: 72 Monate, Nettodarlehen: 26.550 Euro, Zielrate: 17.700 Euro, Gesamtbetrag: 43.133 Euro, Zinsätze: 6.78% Sollz. (gebunden), 6.99% eff.,
Achtung! Kredite kosten Geld.
Vermittlung für: Santander Consumer Bank
Repräsentatives Beispiel gem. § 17 Abs. 4 PAngV.

Ausstattung

Weiteres
- Paket: Assistenz IQ.DRIVE
- Fahrassistenz-Paket: Travel Assist
- Emergency Assist und Lane Assist
- Außenspiegel elektr. verstell-
- heiz- und anklappbar
- lackiert - integrierter LED-Blinker
- Insassen-Schutzsystem proaktiv
- Umgebungsansicht Area View inkl. Rückfahrkamera Rear View
- Paket: Winter - Sitzheizung vorne und Lenkrad heizbar
- Sitze: Vordersitze el. verstellbar
- Massagefunktion
- Belüftung
- Head-up-Display
- Audiosystem: Sprachassistent IDA
- Telefon: Mobiltelefon Schnittstelle Comfort mit kabelloser Ladefunktion für 2 Geräte (15 Watt)
- Multimedia-Schnittstelle 2 x USB (Typ C)
- Navigationsfunktion mit Infotainment-System und Touchscreen-Farbdisplay 12
- 9 Zoll
- LED Matrix-Scheinwerfer (IQ.Light HD) - Leuchtweitenregelung automatisch und Dynamisches Kurvenlicht
- LED Lichtleiste zwischen Scheinwerfer und Türgriffschalen außen beleuchtet
- Abbiege- und Allwetterlicht / Schlechtwetter-Licht
- LED Heckleuchten in 3D-Optik
- Blinkleuchten dynamisch
- Ambiente-Beleuchtung (10 Farben
- Armaturenbrett und Türverkleidung)
- Lackierung: Sonderlackierung Cipressino-Grün Metallic
- Steckdose 230V im Gepäckraum
- 12V-Anschluß Mittelkonsole vorn
- Gurte: 3-Punkt-Sicherheitsgurt hinten mitte
- Airbag: Fahrer-/Beifahrerseite
- Beifahrerairbag abschaltbar
- Anti-Blockier-System (ABS)
- Antriebsart: Frontantrieb
- Telefon: App-Connect Wireless (Apple CarPlay
- Android Auto)
- Automatische Fahrlichtschaltung mit Leaving Home / Coming-Home-Lichtfunktion
- Tagfahrlicht LED
- Dachhimmel Stoff Ceramique (hellgrau)
- Digital Cockpit PRO (Instrumentenanzeige digital)
- Elektron. Stabilitäts-Programm (ESP) mit Bremskraftverstärker elektro-mechanisch
- Fahrassistenz-System: Abbiegebremsfunktion und Ausweichunterstützung
- Fahrassistenz-System: Ablenkungs- und Müdigkeitserkennung

EGA STÄNDIG ÜBER 15.000 FAHRZEUGE IM BESTAND!

© 2004-2026 Obermeier Automobile - Alle Rechte vorbehalten - Preisangaben ohne Gewähr und soweit nicht anders ausgewiesen inklusive MwSt.
Änderungen und Irrtümer vorbehalten