Obermeier Automobile
Bergerwiesenstraße 14 - 53340 Meckenheim - Tel.: 02225 / 7050666

Ihr Ansprechpartner

Frau Jacqueline Schmitz
E-Mail: j.schmitz@automobile-obermeier.de
Telefon: 02225 9118410

BMW X1ADVANTAGE DKG NAVI PARKASSIST PDC GRA SHZG...

WG05-237313 **Angebotsnr.:**




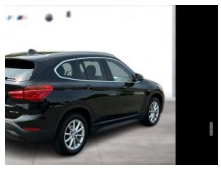







Erstzulassung:	Kilometer:	Farbe:	Leistung:	Kraftstoffart:
22.06.2022	44.500	Schwarz	100 kW / 136 PS	Benzin

PREIS
25.810 €

FINANZIERUNGSBEISPIEL
Laufzeit: 72 Monate — Anzahlung: 25 %
Basis-Finanzierung:* — Mtl. Rate:
Zielraten-Finanzierung:** — Mtl. Rate: **205 €**

* Basisfinanzierung: Anzahlung: 6.453 Euro, Laufzeit: 72 Monate, Nettodarlehen: 19.358 Euro, Gesamtbetrag: 29.870 Euro, Zinsätze: 6.78% Sollz. (gebunden), 6.99% eff.
** Zielratenfinanzierung: Anzahlung: 6.453 Euro, Laufzeit: 72 Monate, Nettodarlehen: 19.358 Euro, Zielrate: 12.905 Euro, Gesamtbetrag: 31.448 Euro, Zinsätze: 6.78% Sollz. (gebunden), 6.99% eff.,
Achtung! Kredite kosten Geld.
Vermittlung für: Santander Consumer Bank
Repräsentatives Beispiel gem. § 17 Abs. 4 PAngV.

Ausstattung

Weiteres
- 17"LMR V-Speiche 560
- Abgasnorm EU6 RDE II
- Ablagenpaket
- Active Guard
- Aktiver Fussgängerschutz
- Armauflage vorn
- Beifahrerairbag-Deaktivierung
- Blow by-Heizer
- ConnectedDrive Services (laufzeitgebundener Dienst)
- DAB Tuner
- Dachreling
- Dachreling Aluminium satiniert
- Deutsch / Bordliteratur
- Deutschland-Ausfuehrung
- EU-spezifische Zusatzumfaenge
- Exterieurumfänge Aluminium satiniert
- Fahrassistenz-System: Park-Assistent
- Fußmatten in Velours
- Geschwindigkeits-Regelanlage mit
- Gewährleistungsverlängerungs-Paket 4 Jahre/200.000 km
- Heckklappenbetätigung automatisch
- Int.Leisten Oxidsilber dkl matt mit Akzentleiste Schwarz hochglänzend
- Intelligenter Notruf
- Kaeltemittel
- Kilometertacho
- Klimaautomatik
- Lederlenkrad
- Lenkrad (Sport/Leder)
- Modell Advantage
- Multifunktion für Lenkrad
- Navigationssystem: Navigation (USB)
- Ölwartungsintervall 24 Monate/30.000 km
- Park-Distance-Control (PDC) vorn und hinten
- Performance Control
- Radschraubensicherung
- Reifendruck-Kontrolle
- Remote Services (laufzeitgebundener
- Sitzheizung vorn
- Sonnenschutzverglasung (hinten abgedunkelt)
- Steptronic Getriebe mit Doppelkupplung
- Steuerung EfficientDynamics
- Teleservices
- Warndreieck
- Zusatzumfänge RDE
- Irrtümer und Zwischenverkauf vorbehalten

STÄNDIG ÜBER 15.000 FAHRZEUGE IM BESTAND!

© 2004-2026 Obermeier Automobile - Alle Rechte vorbehalten - Preisangaben ohne Gewähr und soweit nicht anders ausgewiesen inklusive MwSt.
Änderungen und Irrtümer vorbehalten