Obermeier Automobile
Bergerwiesenstraße 14 - 53340 Meckenheim - Tel.: 02225 / 7050666

Ihr Ansprechpartner

Frau Jacqueline Schmitz
E-Mail: j.schmitz@automobile-obermeier.de
Telefon: 02225 9118410

Skoda Octavia 1.5 TSI*Selection*DSG*LED*RFK*DAB*...

RA00-22327 **Angebotsnr.:**



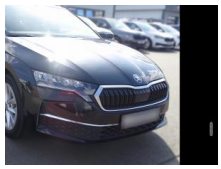
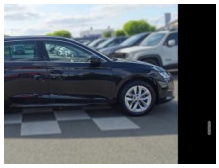




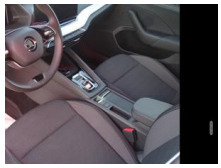

Erstzulassung:	Kilometer:	Farbe:	Leistung:	Kraftstoffart:
01.02.2025	38.173		110 kW / 150 PS	Benzin

PREIS
27.760 €

FINANZIERUNGSBEISPIEL
Laufzeit: 72 Monate — Anzahlung: 25 %
Basis-Finanzierung:* — Mtl. Rate:
Zielraten-Finanzierung:** — Mtl. Rate: **220 €**

* Basisfinanzierung: Anzahlung: 6.940 Euro, Laufzeit: 72 Monate, Nettodarlehen: 20.820 Euro, Gesamtbetrag: 32.126 Euro, Zinsätze: 6.78% Sollz. (gebunden), 6.99% eff.
** Zielratenfinanzierung: Anzahlung: 6.940 Euro, Laufzeit: 72 Monate, Nettodarlehen: 20.820 Euro, Zielrate: 13.880 Euro, Gesamtbetrag: 33.824 Euro, Zinsätze: 6.78% Sollz. (gebunden), 6.99% eff.,
Achtung! Kredite kosten Geld.
Vermittlung für: Santander Consumer Bank
Repräsentatives Beispiel gem. § 17 Abs. 4 PAngV.

Ausstattung

Weiteres
- Euro6d-TEMP
- Umweltplakette: 4(Grün)
- Effizienzklasse: C
- Klimaautomatik 2 Zonen
- Fahrassistenz-System: Berganfahrassistent
- Fahrassistenz-System: Lane Assist
- Fahrassistenz-System: Front Assist
- Fahrassistenz-System: Müdigkeit Assist
- Fahrassistenz-System: Geschwindigkeits Warnung
- Fahrassistenz-System: Aufmerksamkeits Warnung
- Tempomat
- Geschwindigkeitsbegrenzungsanlage
- Verkehrszeichenerkennung
- Reifendruckkontrollsystem
- Start/Stop-Automatik
- Lichtassistent: Coming Home / Leaving Home
- Servolenkung
- Lichtautomatik
- LED-Tagfahrlicht
- LED Scheinwerfer
- 3. Bremsleuchte
- Navigationsvorbereitung
- DAB-Radio
- Bluetooth Freisprecheinrichtung
- USB-Anschluss vorne
- Mobile Online Dienste Smart Link
- Android Auto
- Apple CarPlay
- Touchscreen Display
- ESP
- ABS
- ASR
- Einparkhilfe Sensoren vorne und hinten
- Rückfahrkamera
- Leichtmetallfelgen 17 Zoll
- Winterreifen
- Außenspiegel elektr. verstellbar
- Außenspiegel elektr. anklappbar
- Außenspiegel beheizbar
- Fahrer- und Beifahrersitz höhenverstellbar
- Fahrer- und Beifahrersitz orthopädisch verstellbar
- Sitzheizung vorne
- ISOFIX Kindersitzhalterung incl. Beifahrersitz
- Colorverglasung
- Zentralverriegelung mit Funkfernbedienung
- Key Less Go/Entry
- El. Wegfahrsperre
- Leder-Multifunktionslenkrad
- Volldigitales Kombiinstrument
- Lenksäule mech. einstellbar
- Bordcomputer
- Regensensor
- Gepäckraumabdeckung
- Mittelarmlehne hinten mit

EGA STÄNDIG ÜBER 15.000 FAHRZEUGE IM BESTAND!

© 2004-2026 Obermeier Automobile - Alle Rechte vorbehalten - Preisangaben ohne Gewähr und soweit nicht anders ausgewiesen inklusive MwSt.
Änderungen und Irrtümer vorbehalten