Obermeier Automobile
Bergerwiesenstraße 14 - 53340 Meckenheim - Tel.: 02225 / 7050666



Ihr Ansprechpartner

Herr Thomas Müller
E-Mail: t.mueller@automobile-obermeier.de
Telefon: 02225 9118422

Fiat Tipo Garmin 1.5 GSE Mild-Hybrid LED ACC Kli...

MA05-2781-26 **Angebotsnr.:**





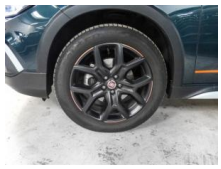













Erstzulassung:	Kilometer:	Farbe:	Leistung:	Kraftstoffart:
01.02.2024	23.688		96 kW / 131 PS	Benzin

PREIS
20.650 €

FINANZIERUNGSBEISPIEL

Laufzeit: 72 Monate	Anzahlung: 25 %
Basis-Finanzierung:*	Mtl. Rate:
Zielraten-Finanzierung:**	Mtl. Rate: **164 €**

* Basisfinanzierung: Anzahlung: 5.163 Euro, Laufzeit: 72 Monate, Nettodarlehen: 15.488 Euro, Gesamtbetrag: 23.898 Euro, Zinsätze: 6.78% Sollz. (gebunden), 6.99% eff.
** Zielratenfinanzierung: Anzahlung: 5.163 Euro, Laufzeit: 72 Monate, Nettodarlehen: 15.488 Euro, Zielrate: 10.325 Euro, Gesamtbetrag: 25.161 Euro, Zinsätze: 6.78% Sollz. (gebunden), 6.99% eff.,
Achtung! Kredite kosten Geld.
Vermittlung für: Santander Consumer Bank
Repräsentatives Beispiel gem. § 17 Abs. 4 PAngV.

Ausstattung

Sicherheit
- ABS
- Airbag
- Beifahrer-Airbag
- Wegfahrsperre
- Seitenairbags
- ESP
- Antriebsschlupfregelung
- Reifendruckkontrolle
- Traktionskontrolle
- Kopfairbag
- Pannenkit
- Airbag hinten
- Entertainment: Radio
- USB-Anschluss
- DAB
- Touchscreen

Komfort
- Klimaautomatik
- Servolenkung
- Zentralverriegelung
- Elektrischer Fensterheber
- Elektrische Aussenspiegel
- Teilbare Ruecksitzlehne
- Tempomat
- Park Distance Control
- Multifunktionslenkrad
- Mittelarmlehne
- Innenraumfilter
- Lenksaeule einstellbar
- Lordosenstütze
- Geschwindigkeitsbegrenzungsanlage
- Funkfernbedienung
- Sicht: LED-Hauptscheinwerfer
- LED-Tagfahrlicht
- LED-Rueckleuchten
- Nebelscheinwerfer
- Scheinwerferregulierung
- Colorverglasung
- Aussenspiegel beheizbar
- Rückfahrkamera
- Privacyverglasung

Umwelt
- Abgasnorm Euro 6D
- Grüne Umweltplakette
- Qualität: Garantie
- Sonstiges: Katalysator
- Metallic
- Alufelgen
- Dachreling

Weiteres
- Antriebs-Schlupfregelung (ASR)
- Reifendruck-Kontrollsystem
- Sitzbezug / Polsterung: Stoff
- Geschwindigkeits-Regelanlage (Tempomat)
- Scheinwerfer LED
- Reifen-Reparaturkit
- Dachreling
- Heckleuchten LED
- Leuchtweitenregelung

EGA STÄNDIG ÜBER 15.000 FAHRZEUGE IM BESTAND!

© 2004-2026 Obermeier Automobile - Alle Rechte vorbehalten - Preisangaben ohne Gewähr und soweit nicht anders ausgewiesen inklusive MwSt.
Änderungen und Irrtümer vorbehalten