Obermeier Automobile
Bergerwiesenstraße 14 - 53340 Meckenheim - Tel.: 02225 / 7050666

ALLE MARKEN. EIN PARTNER.

Ihr Ansprechpartner

Frau Jacqueline Schmitz
E-Mail: j.schmitz@automobile-obermeier.de
Telefon: 02225 9118410

Skoda Fabia 1.0 TSI LED Klimaautomatik 5J Garant...

Angebotsnr.: AH44-ATS66195










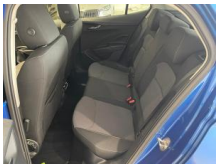

Erstzulassung:	Kilometer:	Farbe:	Leistung:	Kraftstoffart:
28.03.2025	20.350	Blau	70 kW / 95 PS	Benzin

PREIS
19.130 €

FINANZIERUNGSBEISPIEL

Laufzeit: 72 Monate	Anzahlung: 25 %
Basis-Finanzierung:*	Mtl. Rate:
Zielraten-Finanzierung:**	Mtl. Rate: **152 €**

* Basisfinanzierung: Anzahlung: 4.783 Euro, Laufzeit: 72 Monate, Nettodarlehen: 14.348 Euro, Gesamtbetrag: 22.139 Euro, Zinsätze: 6.78% Sollz. (gebunden), 6.99% eff.
** Zielratenfinanzierung: Anzahlung: 4.783 Euro, Laufzeit: 72 Monate, Nettodarlehen: 14.348 Euro, Zielrate: 9.565 Euro, Gesamtbetrag: 23.309 Euro, Zinsätze: 6.78% Sollz. (gebunden), 6.99% eff.,
Achtung! Kredite kosten Geld.
Vermittlung für: Santander Consumer Bank
Repräsentatives Beispiel gem. § 17 Abs. 4 PAngV.

Ausstattung

Besonderheiten
- Verlängerte Garantie für 5 Jahre bis 100 000 km

Sicherheit
- Abstandswarner
- Geschwindigkeitsbegrenzungsanlage
- Müdigkeitswarnsystem
- Notrufsystem
- Reifendruckkontrollsystem
- PDC Park Distance Control hinten
- Anti-Blockiersystem ABS
- Antischlupfregelung ASC+T
- elektronische Stabilitätskontrolle (ESP / DSP)
- Servolenkung
- Geschwindigkeitsregelung (Tempomat)
- Regensensor
- Wegfahrsperre
- Kindersitzbefestigung
- Spurhalteassistent
- Notbremsassistent
- LED- Hauptscheinwerfer
- Front Assist inkl. City ANB
- Fußgänger- und Radfahrerschutzmaßnahmen erweitert und vorausschauend
- Spurhalteassistent
- Ablenkungs- und Müdigkeitserkennung
- Reifendruckkontrolle
- Verkehrszeichenerkennung
- Nebelscheinwerfer
- Pan-European-eCall
- Kindersitzverankerung für Kindersitzsystem I-Size 2 x top tether und Kindersitzverankerung vorn BF-Seite
- Airbag FS und BFS mit BFS-Deaktivierung
- Seitenairbag vorn mit Kopfairbag
- Sicherheitsinnenspiegel automatisch abblendbar
- Berganfahrassistent

Multimedia
- Volldigitales Kombiinstrument
- Android Auto
- CarPlay
- Musikstreaming integriert
- USB
- W-Lan / Wifi Hotspot
- Radio DAB
- Verkehrszeichenerkennung
- Touchscreen
- Freisprechen
- MP3 Anschluss
- Bluetooth
- digitaler Radioempfang
- Wired & Wireless App-Connect
- 6 Lautsprecher (passiv)
- Extern USB Typ-C nur Datenbuchse(n)
- Freisprecheinrichtung

Komfort
- Berganfahrassistent

EGA STÄNDIG ÜBER 15.000 FAHRZEUGE IM BESTAND!

© 2004-2026 Obermeier Automobile - Alle Rechte vorbehalten - Preisangaben ohne Gewähr und soweit nicht anders ausgewiesen inklusive MwSt.
Änderungen und Irrtümer vorbehalten