Obermeier Automobile
Bergerwiesenstraße 14 - 53340 Meckenheim - Tel.: 02225 / 7050666



Ihr Ansprechpartner

Herr Thomas Müller
E-Mail: t.mueller@automobile-obermeier.de
Telefon: 02225 9118422

Skoda Karoq Selection 1.5 TSI DSG*ACC*PDC*KAMERA...

Angebotsnr.: AS19-S5044948





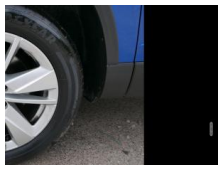

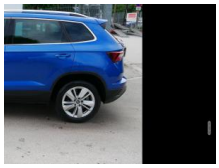

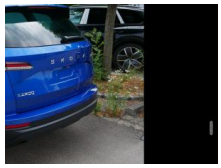





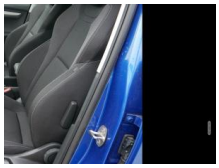



Erstzulassung:	Kilometer:	Farbe:	Leistung:	Kraftstoffart:
26.02.2025	21.300	Blau	110 kW / 150 PS	Benzin

PREIS
28.900 €

FINANZIERUNGSBEISPIEL
Laufzeit: 72 Monate — Anzahlung: 25 %
Basis-Finanzierung:* — Mtl. Rate:
Zielraten-Finanzierung:** — Mtl. Rate: **229 €**

* Basisfinanzierung: Anzahlung: 7.225 Euro, Laufzeit: 72 Monate, Nettodarlehen: 21.675 Euro, Gesamtbetrag: 33.445 Euro, Zinsätze: 6.78% Sollz. (gebunden), 6.99% eff.
** Zielratenfinanzierung: Anzahlung: 7.225 Euro, Laufzeit: 72 Monate, Nettodarlehen: 21.675 Euro, Zielrate: 14.450 Euro, Gesamtbetrag: 35.213 Euro, Zinsätze: 6.78% Sollz. (gebunden), 6.99% eff.,
Achtung! Kredite kosten Geld.
Vermittlung für: Santander Consumer Bank
Repräsentatives Beispiel gem. § 17 Abs. 4 PAngV.

Ausstattung

Weiteres
- Komfort
- PARKTRONIC vorne + hinten mit RÜCKFAHRKAMERA
- Tempomat
- 2-ZONEN-KLIMAAUTOMATIK
- KEYLESS-GO
- Keyless Entry
- VIRTUAL COCKPIT
- Pakete
- Spiegel-Paket
- Assistenzsysteme
- Automatische Distanzregelung (Adaptive Cruise Control)
- Lane Assist (Spurhalteassistent)
- Umfeldbeobachtungssystem (Front Assist)
- Notbrems-Assistent
- Verkehrszeichenerkennung
- Müdigkeitserkennung
- Geschwindigkeitsbegrenzer
- Infotainment
- NAVIGATIONSSYSTEM ÜBER SMARTLINK
- RADIO Radio
- TOUCHSCREEN
- Radiobedienung am Lenkrad
- MP3-Wiedergabe
- DAB
- USB-Anschluss
- Freisprecheinrichtung
- SmartLink
- Sicherheit
- 6x Airbag
- Notrufsystem
- ABS (Antiblockiersystem)
- ESP (Elektronisches Stabilitäts-Programm)
- el. Wegfahrsperre
- Reifendruckkontrolle
- Innenausstattung
- 5-Sitzer
- Polsterstoff Schwarz
- Vordersitze höhenverstellbar
- Lendenwirbelstütze
- 5-Kopfstützen
- ISOFIX
- MULTIFUNKTIONS-LEDERLENKRAD
- Lederschalthebel
- Lenksäule höhenverstellbar
- Mittelarmlehne
- teilbar klappbare Rücksitzbank
- DURCHLADEMÖGLICHKEIT
- Gepäckraumabdeckung
- Aussenausstattung
- 5-trg.
- el. Fensterheber vorne + hinten
- Dachreling silber
- el. heranklappbare und beheizbare Außenspiegel
- Colorverglasung
- Licht und Sicht
- LED-SCHEINWERFER (VOLL)
- LED-Tagfahrlicht
- LED-Heckleuchten

STÄNDIG ÜBER 15.000 FAHRZEUGE IM BESTAND!

© 2004-2026 Obermeier Automobile - Alle Rechte vorbehalten - Preisangaben ohne Gewähr und soweit nicht anders ausgewiesen inklusive MwSt.
Änderungen und Irrtümer vorbehalten