Obermeier Automobile
Bergerwiesenstraße 14 - 53340 Meckenheim - Tel.: 02225 / 7050666

Ihr Ansprechpartner

Frau Jacqueline Schmitz
E-Mail: j.schmitz@automobile-obermeier.de
Telefon: 02225 9118410

Audi A7 Sportback 45 TFSI NAVI LEDER KAMERA 1HD ...

Angebotsnr.: FA03-4582526


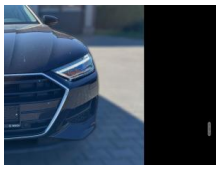


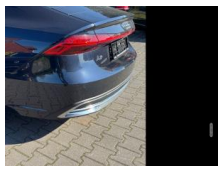



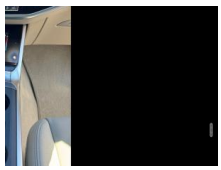

Erstzulassung:	Kilometer:	Farbe:	Leistung:	Kraftstoffart:
01.10.2021	66.186	Blau	195 kW / 265 PS	Benzin

PREIS
32.680 €

FINANZIERUNGSBEISPIEL
Laufzeit: 72 Monate — Anzahlung: 25 %
Basis-Finanzierung:* — Mtl. Rate:
Zielraten-Finanzierung:** — Mtl. Rate: **259 €**

* Basisfinanzierung: Anzahlung: 8.170 Euro, Laufzeit: 72 Monate, Nettodarlehen: 24.510 Euro, Gesamtbetrag: 37.820 Euro, Zinsätze: 6.78% Sollz. (gebunden), 6.99% eff.
** Zielratenfinanzierung: Anzahlung: 8.170 Euro, Laufzeit: 72 Monate, Nettodarlehen: 24.510 Euro, Zielrate: 16.340 Euro, Gesamtbetrag: 39.819 Euro, Zinsätze: 6.78% Sollz. (gebunden), 6.99% eff.,
Achtung! Kredite kosten Geld.
Vermittlung für: Santander Consumer Bank
Repräsentatives Beispiel gem. § 17 Abs. 4 PAngV.

Ausstattung

Weiteres
- Zu verkaufen ist ein Audi A7 Sportback 45 TFSI
- - Guter Zustand
- - 1.Hand
- - lückenlos Scheckheftgepflegt
- - HU/AU NEU bei Übergabe
- - Inzahlungnahme möglich
- - Finanzierung möglich
- Sonderausstattung:
- Dachhimmel Stoff
- schwarz
- Einparkhilfe vorn und hinten + Rückfahrkamera
- akustisch und optisch mit selektiver Anzeige (APS Plus)
- LM-Felgen 8
- 5x19 (Vielspeichen
- kontrastgrau
- teilpoliert / glanzgedreht)
- Metallic-Lackierung
- Leder / mono.pur 550 Kombination
- Sitzheizung vorn
- Fahrassistenz-System: Bremsassistent (Audi pre sense front)
- Fahrassistenz-System: Insassen-Schutzsystem (Audi pre sense basic)
- Fahrassistenz-System: Spurverlassenswarnung
- Fahrer-Informations-System (FIS) mit Farbdisplay
- Navigationssystem
- Sitzheizung
- Multi-Funktions-Lenkrad
- LED Scheinwerfer
- Weitere Ausstattung:
- Airbag Beifahrerseite abschaltbar
- Airbag Fahrer-/Beifahrerseite
- Audi connect (Internetbasierende Dienste)
- Audi connect (Notruf- und
- Audi Drive Select
- Audi music interface
- Außenspiegel asphärisch
- links
- Außenspiegel asphärisch
- rechts
- Außenspiegel elektr. verstell- und heizbar
- Außenspiegel Wagenfarbe
- Bedienelemente schwarz matt
- Blinkleuchten LED in Außenspiegel integriert
- Einstiegsleisten mit Aluminiumeinlage
- Fensterheber elektrisch hinten
- Frontscheibe Wärmeschutzverglasung
- Funkschlüssel
- Gepäckraumklappe elektr. betätigt (öffnen + schliessen)
- Glanz-Paket
- Innenausstattung: Dekoreinlagen Feinlack
- Isofix-Aufnahmen für Kindersitz

EGA STÄNDIG ÜBER 15.000 FAHRZEUGE IM BESTAND!

© 2004-2026 Obermeier Automobile - Alle Rechte vorbehalten - Preisangaben ohne Gewähr und soweit nicht anders ausgewiesen inklusive MwSt.
Änderungen und Irrtümer vorbehalten