Obermeier Automobile
Bergerwiesenstraße 14 - 53340 Meckenheim - Tel.: 02225 / 7050666



Ihr Ansprechpartner

Herr Thomas Müller
E-Mail: t.mueller@automobile-obermeier.de
Telefon: 02225 9118422

Hyundai i20 FL (MY25) 1.0 T-GDI (100 PS) Prime N...

AL33-652821 **Angebotsnr.:**



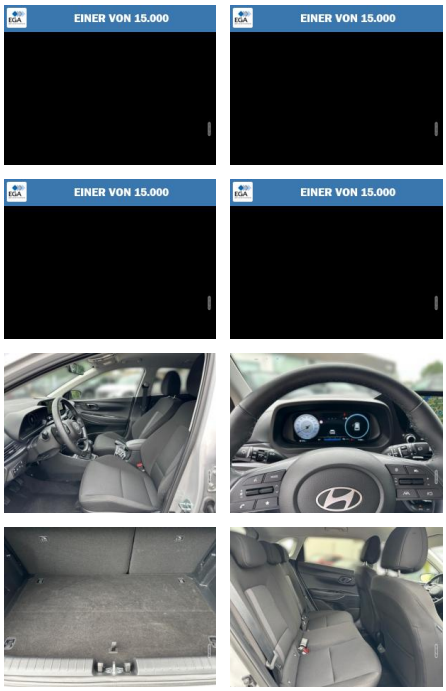

Erstzulassung:	Kilometer:	Farbe:	Leistung:	Kraftstoffart:
01.09.2025	11.490	Silber	74 kW / 101 PS	Benzin

PREIS
19.730 €

FINANZIERUNGSBEISPIEL
Laufzeit: 72 Monate — Anzahlung: 25 %
Basis-Finanzierung:* — Mtl. Rate:
Zielraten-Finanzierung:** — Mtl. Rate: **157 €**

* Basisfinanzierung: Anzahlung: 4.933 Euro, Laufzeit: 72 Monate, Nettodarlehen: 14.798 Euro, Gesamtbetrag: 22.834 Euro, Zinsätze: 6.78% Sollz. (gebunden), 6.99% eff.
** Zielratenfinanzierung: Anzahlung: 4.933 Euro, Laufzeit: 72 Monate, Nettodarlehen: 14.798 Euro, Zielrate: 9.865 Euro, Gesamtbetrag: 24.040 Euro, Zinsätze: 6.78% Sollz. (gebunden), 6.99% eff.,
Achtung! Kredite kosten Geld.
Vermittlung für: Santander Consumer Bank
Repräsentatives Beispiel gem. § 17 Abs. 4 PAngV.

Ausstattung

Weiteres
- Getriebe
- Schaltgetriebe
- Technik
- Bordcomputer
- Start-Stop-Automatik
- Volldigitales Kombiinstrument
- Assistenten
- Totwinkel-Assistent
- Müdigkeitserkennung
- Verkehrszeichenerkennung
- Regensensor
- Fernlichtassistent
- Lichtsensor
- Notbremsassistent
- Berganfahrassistent
- Spurhalteassistent
- Spurwechselassistent
- Abstands-/Kollisionswarner
- Komfort
- Klimaautomatik
- Servolenkung
- Zentralverriegelung
- Elektrischer Fensterheber
- Sitzheizung
- Elektrische Aussenspiegel
- Teilbare Ruecksitzlehne
- Tempomat
- Multifunktionslenkrad
- Schlüsselloses Starten
- Innenspiegel autom. abblendbar
- Mittelarmlehne
- Innenraumfilter
- Lenksaeule einstellbar
- ParkDistanceControl vorne und hinten
- Schlüsselloser Zugang
- Ambientebeleuchtung
- Lederlenkrad
- Sitzheizung hinten
- Geschwindigkeitsbegrenzungsanlage
- Funkfernbedienung
- Sicht
- LED-Hauptscheinwerfer
- LED-Tagfahrlicht
- LED-Rueckleuchten
- Scheinwerferregulierung
- Colorverglasung
- Aussenspiegel beheizbar
- Rückfahrkamera
- Privacyverglasung
- Sicherheit
- ABS
- Airbag
- Beifahrer-Airbag
- Wegfahrsperre
- Seitenairbags
- Alarmanlage
- ESP
- Antriebsschlupfregelung
- Reifendruckkontrolle
- Traktionskontrolle
- Kopfairbag
- Kindersitzbefestigung

STÄNDIG ÜBER 15.000 FAHRZEUGE IM BESTAND!

© 2004-2026 Obermeier Automobile - Alle Rechte vorbehalten - Preisangaben ohne Gewähr und soweit nicht anders ausgewiesen inklusive MwSt.
Änderungen und Irrtümer vorbehalten