Obermeier Automobile
Bergerwiesenstraße 14 - 53340 Meckenheim - Tel.: 02225 / 7050666

Ihr Ansprechpartner

Frau Jacqueline Schmitz
E-Mail: j.schmitz@automobile-obermeier.de
Telefon: 02225 9118410

Audi Q7 55 3.0 TFSI e quattro S line|PANO|360°|...

Angebotsnr.: LA05-101-00404

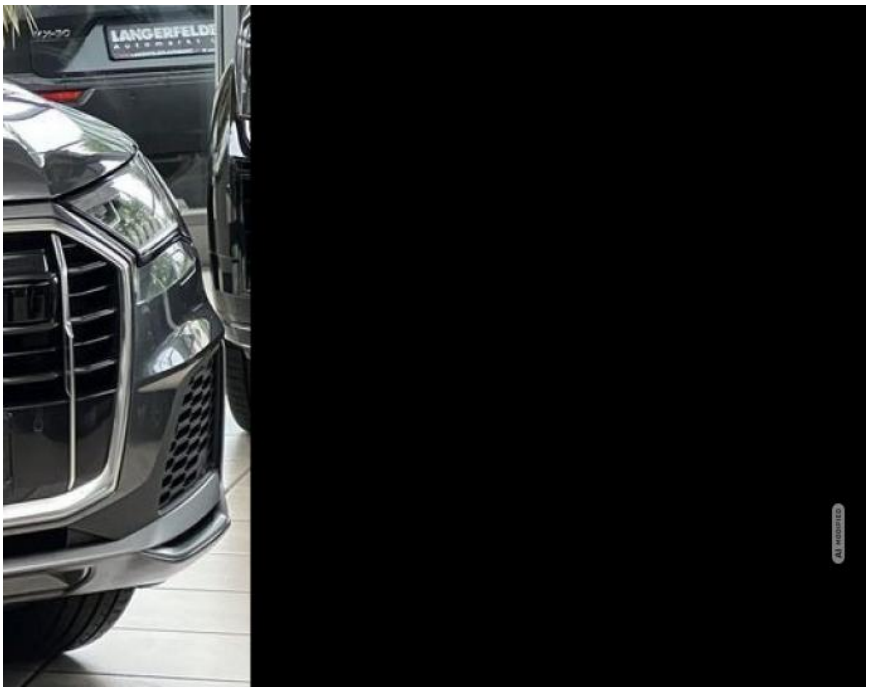

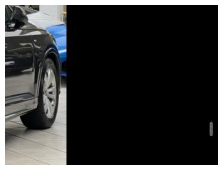

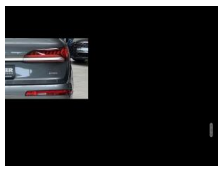
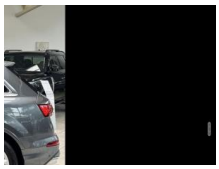




Erstzulassung:	Kilometer:	Farbe:	Leistung:	Kraftstoffart:
20.08.2021	77.664	Grau	280 kW / 381 PS	Plug-In-Hybrid (B)

PREIS
49.090 €

FINANZIERUNGSBEISPIEL
Laufzeit: 72 Monate — Anzahlung: 25 %
Basis-Finanzierung:* — Mtl. Rate:
Zielraten-Finanzierung:** — Mtl. Rate: **390 €**

* Basisfinanzierung: Anzahlung: 12.273 Euro, Laufzeit: 72 Monate, Nettodarlehen: 36.818 Euro, Gesamtbetrag: 56.811 Euro, Zinsätze: 6.78% Sollz. (gebunden), 6.99% eff.
** Zielratenfinanzierung: Anzahlung: 12.273 Euro, Laufzeit: 72 Monate, Nettodarlehen: 36.818 Euro, Zielrate: 24.545 Euro, Gesamtbetrag: 59.814 Euro, Zinsätze: 6.78% Sollz. (gebunden), 6.99% eff.,
Achtung! Kredite kosten Geld.
Vermittlung für: Santander Consumer Bank
Repräsentatives Beispiel gem. § 17 Abs. 4 PAngV.

Ausstattung

Weiteres
- Audi Q755 3.0 TFSI e quattro S line
- Highlights:
- Komfort-Standklimatisierung
- Lenkrad heizbar (Leder
- 3-Speichen) mit Multifunktion plus
- Mittelarmlehne vorn Komfortausstattung
- Rücksitze (2. Reihe) verschiebbar (plus)
- Fahrassistenz-System: Parklenkassistent
- Rückfahrkamera
- 360° Kamerasystem Umgebungsansicht (Top View)
- Geschwindigkeits-Begrenzeranlage
- Fahrassistenz-System: Adaptive Geschwindigkeitsregelanlage Plus (Adaptive Cruise Control) mit Autom. Distanzregelung
- Fahrassistenz-System: Ausweich-Assistent
- Fahrassistenz-System: Abbiege-Assistent links
- Diebstahl-Warnanlage + Innenraumabsicherung / Abschleppschutz
- Fahrassistenz-System: Spurwechselassistent (Side Assist) inkl. Audi pre sense rear
- Fahrwerk (adaptive air suspension)
- Matrix-LED-Scheinwerfer
- Heckleuchten LED mit dynamischem Blinklicht
- Scheinwerfer-Reinigungsanlage (SRA)
- Anhängerkupplung (Kugelkopf elektrisch schwenkbar)
- Außenspiegel elektr. verstell-
- heiz- und anklappbar
- mit Memory
- Außenspiegel mit Bordsteinautomatik
- rechts
- Panoramadach vorn elektrisch
- hinten fest
- Verglasung hinten abgedunkelt (Privacyverglasung)
- Sperrdifferential
- Assistenz-Paket Parken
- Assistenz-Paket Tour
- Fahrassistenz-System: Adaptiver Fahrassistent
- Audi Smartphone Interface
- Dachhimmel Stoff
- schwarz
- Doppel-Sonnenblenden (verschiebbar
- ausziehbar)
- Ionisator zur Luftreinigung (Air-Quality-System)
- Perleffekt-Lackierung
- Sound-System Bang & Olufsen
- Innen:
- Isofix-Aufnahmen für Kindersitz
- Klimaautomatik 3-Zonen
- Sitzbezug / Polsterung: Leder / mono.pur 550 Kombination
- Sitzheizung vorn
- Infotainment & Kommunikation:

EGA STÄNDIG ÜBER 15.000 FAHRZEUGE IM BESTAND!

© 2004-2026 Obermeier Automobile - Alle Rechte vorbehalten - Preisangaben ohne Gewähr und soweit nicht anders ausgewiesen inklusive MwSt.
Änderungen und Irrtümer vorbehalten