Obermeier Automobile
Bergerwiesenstraße 14 - 53340 Meckenheim - Tel.: 02225 / 7050666

Ihr Ansprechpartner

Frau Jacqueline Schmitz
E-Mail: j.schmitz@automobile-obermeier.de
Telefon: 02225 9118410

Ford EcoSport ST-Line 1.0l 140PS LED Allwetter N...

Angebotsnr.: MA05-NY61443







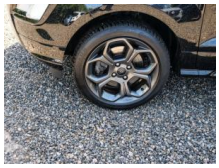











Erstzulassung:	Kilometer:	Farbe:	Leistung:	Kraftstoffart:
01.08.2022	47.900	Schwarz	103 kW / 140 PS	Benzin

PREIS
16.040 €

FINANZIERUNGSBEISPIEL

Laufzeit: 72 Monate	Anzahlung: 25 %
Basis-Finanzierung:*	Mtl. Rate:
Zielraten-Finanzierung:**	Mtl. Rate: **127 €**

* Basisfinanzierung: Anzahlung: 4.010 Euro, Laufzeit: 72 Monate, Nettodarlehen: 12.030 Euro, Gesamtbetrag: 18.563 Euro, Zinsätze: 6.78% Sollz. (gebunden), 6.99% eff.
** Zielratenfinanzierung: Anzahlung: 4.010 Euro, Laufzeit: 72 Monate, Nettodarlehen: 12.030 Euro, Zielrate: 8.020 Euro, Gesamtbetrag: 19.544 Euro, Zinsätze: 6.78% Sollz. (gebunden), 6.99% eff.,
Achtung! Kredite kosten Geld.
Vermittlung für: Santander Consumer Bank
Repräsentatives Beispiel gem. § 17 Abs. 4 PAngV.

Ausstattung

Weiteres
- Ford Ecosport ST-LINE 1.0l Ecoboost 103KW/140PS
- Außenfarbe: Obsidian schwarz Metallic
- Zusatzausstattung:
- Fahrerassistenz-Paket (Außenspiegel mit Toter-Winkel-Assistent
- inkl. Cross-Traffic Alert
- Fernlicht-Assistent
- Müdigkeitswarner
- Park-Pilot-System vorn
- Rückfahrkamera
- Ganzjahresreifen
- Technik-Paket: Außenspiegel zusätzlich elektrisch anklappbar mit Umfeldbeleuchtung
- Ford Key Free-System (schlüsselfreies Ent-/Verriegeln) und Ford Power-Startfunktion (schlüsselfreies Starten)
- Ford Navigationssystem inkl. Ford SYNC 3
- 3 cm Bildschirmdiagonale)
- B&O-Sound-System inkl. BeoSonic
- digitalem Radioempfang DAB/DAB+
- FordPass Connect inkl. Live-Traffic-Verkehrsinformation und WLAN-Hotspot
- Winter-Paket: Frontscheibe
- beheizbar
- Lenkrad
- beheizbar
- Vordersitze
- individuell und variabel beheizbar
- LED-Scheinwerfer für Abblend- und Fernlicht mit LED-Tagfahrlicht
- Metallic Lackierung
- Serienausstattungen
- Ambiente-Beleuchtung vorn (LED)
- Anti-Blockier-System (ABS)
- Antischlupfregelung (ASR)
- Antriebsart: Frontantrieb
- Außenspiegel elektr. verstell- und
- BORDCOMPUTER
- Blinkleuchte in Außenspiegel integriert
- Brillenfach in Dachhimmel / Dachkonsole integriert
- Dach andersfarbig lackiert / Kontrastfarbe
- Dachreling schwarz
- Elektr. Bremskraftverteilung
- Elektron. Stabilitäts-Programm (ESP)
- Fahrassistenz-System: Berganfahr-Assistent (Hill-Holder)
- Fahrassistenz-System: Notbrems-Assistent
- Farbdisplay für Bordcomputer
- Fensterheber elektrisch vorn + hinten mit Komfortschließung
- Gepäckraumabdeckung / Rollo
- Getriebe 6-Gang - Typ: 6MX65
- Getränkehalter vorn
- Handbremshebelgriff Leder
- Heckscheibe heizbar
- ISOFIX-Aufnahmen für Kindersitz

EGA STÄNDIG ÜBER 15.000 FAHRZEUGE IM BESTAND!

© 2004-2026 Obermeier Automobile - Alle Rechte vorbehalten - Preisangaben ohne Gewähr und soweit nicht anders ausgewiesen inklusive MwSt.
Änderungen und Irrtümer vorbehalten