Obermeier Automobile
Bergerwiesenstraße 14 - 53340 Meckenheim - Tel.: 02225 / 7050666

Ihr Ansprechpartner

Frau Jacqueline Schmitz
E-Mail: j.schmitz@automobile-obermeier.de
Telefon: 02225 9118410

Audi A8 50 TDI quattro Matrix Nav PDC Kam ACC Vi...

AT27-GW-ABO88 **Angebotsnr.:**


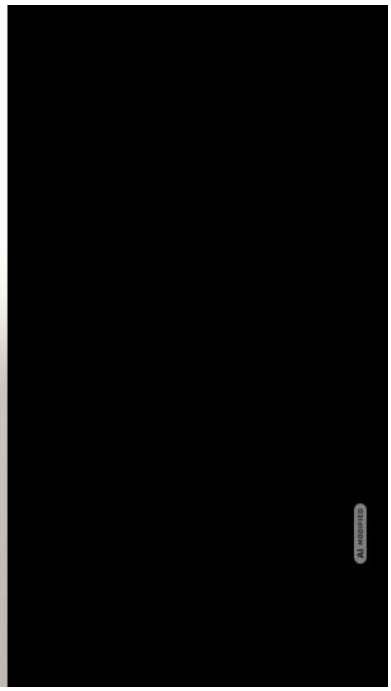
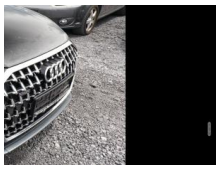
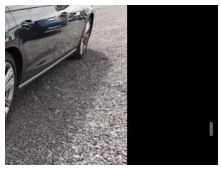
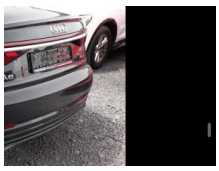
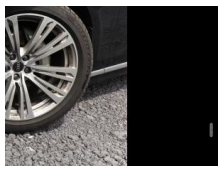





Erstzulassung:	Kilometer:	Farbe:	Leistung:	Kraftstoffart:
24.05.2023	40.550	Schwarz	210 kW / 286 PS	Diesel

PREIS
46.740 €

FINANZIERUNGSBEISPIEL
Laufzeit: 72 Monate — Anzahlung: 25 %
Basis-Finanzierung:* — Mtl. Rate:
Zielraten-Finanzierung:** — Mtl. Rate: **371 €**

* Basisfinanzierung: Anzahlung: 11.685 Euro, Laufzeit: 72 Monate, Nettodarlehen: 35.055 Euro, Gesamtbetrag: 54.091 Euro, Zinsätze: 6.78% Sollz. (gebunden), 6.99% eff.
** Zielratenfinanzierung: Anzahlung: 11.685 Euro, Laufzeit: 72 Monate, Nettodarlehen: 35.055 Euro, Zielrate: 23.370 Euro, Gesamtbetrag: 56.950 Euro, Zinsätze: 6.78% Sollz. (gebunden), 6.99% eff.,
Achtung! Kredite kosten Geld.
Vermittlung für: Santander Consumer Bank
Repräsentatives Beispiel gem. § 17 Abs. 4 PAngV.

Ausstattung

Weiteres
- Sonnenschutzrollo an Heckscheibe und Seitenscheibe hinten elektr.
- Lendenwirbelstütze vorn elektr. verstellbar
- LM-Felgen 8J x 18 Zoll
- Reifen 235/55 R18
- Service-/Wartungsintervall 2 Jahre / 30.000km
- Sonnenblenden mit Spiegel (beleuchtet)
- Assistenz-Paket Tour (Fahrassistenz-System: Adaptiver Fahrassistent / Geschwindigkeits-Begrenzeranlage / Fahrassistenz-System: Adaptive Geschwindigkeitsregelanlage (Adaptive Cruise Control) mit Autom. Distanzregelung / Fahrassistenz-System: Verkehrszeichenerkennung / Fahrassistenz-System: Abbiege-Assistent links / Fahrassistenz-System:
- Multi-Media-Interface MMI Navigation Plus mit MMI Touch (Audi Smartphone Interface / Radioempfang digital (DAB) / Sound-System DSP / Audi Sound-System / Audi music interface)
- Komfortsitze vorn (Sitzbezug / Polsterung: Leder Valetta)
- Ambiente-Beleuchtung
- Außenspiegel Wagenfarbe
- Bedienelemente Glasoptik
- Dachhimmel Stoff
- Diebstahlsicherung für Räder (Felgenschlösser)
- Fußgänger-Schutzsystem
- Glanz-Paket
- Harnstofftank (SCR): 24 Ltr.
- Innenausstattung: Dekoreinlagen unten Feinlack graphitgrau
- Karosserie: 4-türig
- Kombiinstrument digital (virtual cockpit)
- Kraftstofftank: 82 Ltr.
- Kühlbox im Handschuhfach
- Matrix Heckleuchten OLED mit Schlusslichtsignatur 1
- Mild-Hybrid 210 kW (Motor 3
- 0 Ltr. - 210 kW V6 24V TDI)
- Mild-Hybrid-Technologie
- Modellpflege
- Nichtraucher-Paket
- Reifen-Reparaturkit
- Rücksitzbank / Lehne nicht klappbar
- Schalt-/Wählhebelgriff Leder
- Sonderlackierung Brilliant-Schwarz
- Bluetooth-Freisprecheinrichtung mit Spracherkennung (Audi Phone Box)
- Fahrassistenz-System: Bremsassistent (Audi pre sense front)
- Antriebsart: Allradantrieb
- Fahrwerk (adaptive air suspension)
- Getriebe Automatik - Tiptronic (8-Stufen)

EGA STÄNDIG ÜBER 15.000 FAHRZEUGE IM BESTAND!

© 2004-2026 Obermeier Automobile - Alle Rechte vorbehalten - Preisangaben ohne Gewähr und soweit nicht anders ausgewiesen inklusive MwSt.
Änderungen und Irrtümer vorbehalten