Obermeier Automobile
Bergerwiesenstraße 14 - 53340 Meckenheim - Tel.: 02225 / 7050666

Ihr Ansprechpartner

Frau Jacqueline Schmitz
E-Mail: j.schmitz@automobile-obermeier.de
Telefon: 02225 9118410

BMW X2M SPORT PANO AHK ICONIC GLOW HUD AKUSTIK L...

WG07-280671 **Angebotsnr.:**





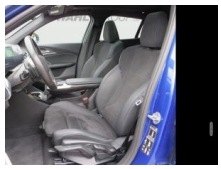













Erstzulassung:	Kilometer:	Farbe:	Leistung:	Kraftstoffart:
12.05.2025	14.550	Blau	120 kW / 163 PS	Diesel

PREIS
46.210 €

FINANZIERUNGSBEISPIEL
Laufzeit: 72 Monate — Anzahlung: 25 %
Basis-Finanzierung:* — Mtl. Rate:
Zielraten-Finanzierung:** — Mtl. Rate: **367 €**

* Basisfinanzierung: Anzahlung: 11.553 Euro, Laufzeit: 72 Monate, Nettodarlehen: 34.658 Euro, Gesamtbetrag: 53.478 Euro, Zinsätze: 6.78% Sollz. (gebunden), 6.99% eff.
** Zielratenfinanzierung: Anzahlung: 11.553 Euro, Laufzeit: 72 Monate, Nettodarlehen: 34.658 Euro, Zielrate: 23.105 Euro, Gesamtbetrag: 56.304 Euro, Zinsätze: 6.78% Sollz. (gebunden), 6.99% eff.,
Achtung! Kredite kosten Geld.
Vermittlung für: Santander Consumer Bank
Repräsentatives Beispiel gem. § 17 Abs. 4 PAngV.

Ausstattung

Weiteres
- 19 M LMR Doppelspeiche 871 M Bicolor
- Abgasnorm EU6 RDE II
- Ablage für Wireless Charging
- Abstandsregeltempomat
- Active Guard
- Adaptives M Fahrwerk
- Aktiver Fußgängerschutz
- Alarmanlage mit Fernbedienung
- Anhängerkupplung (Kugelkopf schwenkbar)
- Außenspiegel elektr. anklappbar
- Automatic Getriebe mit Schaltwippen
- BMW Live Cockpit Professional
- DAB Tuner
- Deutsch / Bordliteratur
- Deutschland-Ausfuehrung
- Einparkhilfe selbstlenkendes System
- Einparkhilfe Sensoren vorne
- Elektrisch verstellbare Spiegel
- EU-spezifische Zusatzumfaenge
- Fahrassistenz-System: Driving Assistant
- Fahrassistenz-System: Driving Assistant Plus
- Fahrassistenz-System: Fernlichtassistent
- Gesetzlicher Notruf
- Größerer Kraftstofftank
- Head-up-Display
- Induktionsladen für Smartphones
- Innenspiegel mit Abblendautomatik
- Innovations-Paket
- Instrumententafel Luxury
- Kaeltemittel
- Keyless Entry
- Kilometertacho
- Kindersitzbefestigung i-Size / ISOFIX für Beifahrer
- Komfortzugang (Öffnungs- und Schließsystem)
- Kühlergrill beleuchtet (Iconic Glow)
- Lederlenkrad
- M Hochglanz Shadow Line
- M Hochglanz Shadow Line
- M Interieurleisten Aluminium Hexacube hell
- M Lederlenkrad
- M Sport Exterieurumfänge
- M Sport Interieurumfänge
- M Sportpaket
- Notbremsassistent
- Ölwartungsintervall 24 Monate/30.000 km
- Panoramadach (Glas)
- Park Distance Control (PDC)
- Parkassistent-Paket Plus
- Personal eSIM
- Radschraubensicherung
- Reifendruck-Kontrolle
- Rekuperationssystem
- Rückfahrkamera
- Schaltwippen
- Scheinwerfer LED mit adaptiver Lichtverteilung
- Sitzheizung für Fahrer und Beifahrer
- Sonnenschutzverglasung (hinten

STÄNDIG ÜBER 15.000 FAHRZEUGE IM BESTAND!

© 2004-2026 Obermeier Automobile - Alle Rechte vorbehalten - Preisangaben ohne Gewähr und soweit nicht anders ausgewiesen inklusive MwSt.
Änderungen und Irrtümer vorbehalten