Obermeier Automobile
Bergerwiesenstraße 14 - 53340 Meckenheim - Tel.: 02225 / 7050666

Ihr Ansprechpartner

Frau Jacqueline Schmitz
E-Mail: j.schmitz@automobile-obermeier.de
Telefon: 02225 9118410

Renault Clio INTENS AUTOMATIK*360*CARPLAY*TEMP*D...

NK00-1127 **Angebotsnr.:**





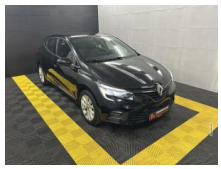

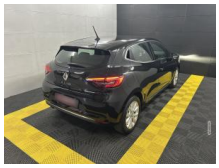

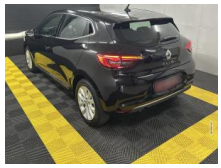





Erstzulassung:	Kilometer:	Farbe:	Leistung:	Kraftstoffart:
01.06.2021	22.326		96 kW / 131 PS	Benzin

PREIS
16.450 €

FINANZIERUNGSBEISPIEL
Laufzeit: 72 Monate Anzahlung: 25 %
Basis-Finanzierung:* Mtl. Rate:
Zielraten-Finanzierung:** Mtl. Rate: **131 €**

* Basisfinanzierung: Anzahlung: 4.113 Euro, Laufzeit: 72 Monate, Nettodarlehen: 12.338 Euro, Gesamtbetrag: 19.038 Euro, Zinsätze: 6.78% Sollz. (gebunden), 6.99% eff.
** Zielratenfinanzierung: Anzahlung: 4.113 Euro, Laufzeit: 72 Monate, Nettodarlehen: 12.338 Euro, Zielrate: 8.225 Euro, Gesamtbetrag: 20.044 Euro, Zinsätze: 6.78% Sollz. (gebunden), 6.99% eff.,
Achtung! Kredite kosten Geld.
Vermittlung für: Santander Consumer Bank
Repräsentatives Beispiel gem. § 17 Abs. 4 PAngV.

Ausstattung

Weiteres
- Liebe Kunden
- Renault Clio
- Bis zu 5 Jahre Garantie
- TÜV Neu
- Inspektion bei 21412 Neu
- Scheckheftgeplegt
- Komplett aufbereitet
- Nichtraucher-Fahrzeug
- Sonderausstattung:
- Auspuffblende verchromt
- Fahrassistenz-System: Multi-Sense (Fahrmodusschalter)
- Innenspiegel mit Abblendautomatik
- Koffer-/Laderaumboden mit Stau-/Ablagefach (herausnehmbar)
- Multimedia-System Easy Link mit Navigationssystem (Touchscreen 9
- 3")
- Sitzheizung vorn
- Sonderlackierung Metallic Black Pearl
- Serien-Ausstattung:
- Airbag Beifahrerseite abschaltbar
- Airbag Fahrer-/Beifahrerseite
- Anti-Blockier-System (ABS)
- Außenspiegel Wagenfarbe
- Bremsassistent
- Easy-Paket
- Eco Mode (Fahrmodusschalter)
- Elektron. Stabilitäts-Programm (ESP)
- Energierückgewinnung (Energy Smart Management)
- Fahrassistenz-System: Aktiver Notbrems-Assistent mit Fußgängererkennung
- Fahrassistenz-System: Fernlichtassistent
- Fahrassistenz-System: Sicherheitssystem mit automatischem Notruf (ERA GLONASS / eCall)
- Fahrassistenz-System: Spurhalteassistent Aktiv
- Fahrassistenz-System:
- Fahrassistenz-System: Verkehrszeichenerkennung
- Fensterheber elektrisch hinten
- Fensterheber elektrisch vorn
- Fensterzierleisten verchromt
- Geschwindigkeits-Begrenzeranlage
- Geschwindigkeits-Regelanlage (Tempomat)
- Getriebe 7-Gang - Doppelkupplungsgetriebe
- Heckleuchten LED
- C-förmig mit Signature
- Heckscheibe heizbar
- Isofix-Aufnahmen für Kindersitz
- Karosserie: 5-türig
- Kombiinstrument digital
- Komfort-Paket Business
- Kopf-Airbag-System (Windowbag)
- Kopfstützen verstellbar
- Lenksäule (Lenkrad) höhenverstellbar
- LM-Felgen
- Mittelkonsole mit Getränkehalter vorn

STÄNDIG ÜBER 15.000 FAHRZEUGE IM BESTAND!

© 2004-2026 Obermeier Automobile - Alle Rechte vorbehalten - Preisangaben ohne Gewähr und soweit nicht anders ausgewiesen inklusive MwSt.
Änderungen und Irrtümer vorbehalten