Obermeier Automobile
Bergerwiesenstraße 14 - 53340 Meckenheim - Tel.: 02225 / 7050666



Ihr Ansprechpartner

Herr Thomas Müller
E-Mail: t.mueller@automobile-obermeier.de
Telefon: 02225 9118422

Mazda MX-5 ST SKYACTIV*PDC-HINTEN*KAMERA*TEMPOMA...

Angebotsnr.: AS19-00650446





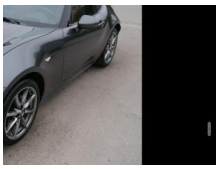







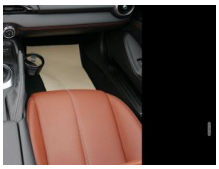





Erstzulassung:	Kilometer:	Farbe:	Leistung:	Kraftstoffart:
12.03.2024	7.900	Grau	135 kW / 184 PS	Benzin

PREIS
33.740 €

FINANZIERUNGSBEISPIEL
Laufzeit: 72 Monate — Anzahlung: 25 %
Basis-Finanzierung:* — Mtl. Rate:
Zielraten-Finanzierung:** — Mtl. Rate: **268 €**

* Basisfinanzierung: Anzahlung: 8.435 Euro, Laufzeit: 72 Monate, Nettodarlehen: 25.305 Euro, Gesamtbetrag: 39.046 Euro, Zinsätze: 6.78% Sollz. (gebunden), 6.99% eff.
** Zielratenfinanzierung: Anzahlung: 8.435 Euro, Laufzeit: 72 Monate, Nettodarlehen: 25.305 Euro, Zielrate: 16.870 Euro, Gesamtbetrag: 41.110 Euro, Zinsätze: 6.78% Sollz. (gebunden), 6.99% eff.,
Achtung! Kredite kosten Geld.
Vermittlung für: Santander Consumer Bank
Repräsentatives Beispiel gem. § 17 Abs. 4 PAngV.

Ausstattung

Weiteres
- Komfort
- PARKTRONIC hinten mit RÜCKFAHRKAMERA
- SITZHEIZUNG Vordersitze
- Tempomat
- Klimaanlage
- Schiebe-/Hebedach
- KEYLESS-GO
- Keyless Entry
- Assistenzsysteme
- Lane Assist (Spurhalteassistent)
- Verkehrszeichenerkennung
- Infotainment
- NAVIGATIONSSYSTEM
- RADIO Radio
- TOUCHSCREEN
- Radiobedienung am Lenkrad
- DAB
- USB-Anschluss
- Apple Car Play
- Telefon
- Freisprecheinrichtung
- Bluetooth
- Sicherheit
- el. Wegfahrsperre
- Innenausstattung
- 2-Sitzer
- LEDERAUSSTATTUNG Braun
- Sportsitze vorne
- Vordersitze höhenverstellbar
- 2-Kopfstützen
- ISOFIX + ISOFIX (Beifahrersitz)
- MULTIFUNKTIONS-LEDERLENKRAD
- Lederschalthebel
- Lenksäule höhenverstellbar
- Mittelarmlehne
- Aussenausstattung
- 3-trg.
- el. Fensterheber vorne
- el. Außenspiegel
- Colorverglasung
- Regensensor
- Licht und Sicht
- LED-SCHEINWERFER (VOLL)
- Lichtautomatik
- Coming-Home-Funktion
- Leaving-Home-Funktion
- Technik
- 6-Gang-Schaltgetriebe
- Außentemperaturanzeige
- Servolenkung
- Zentralverriegelung
- Reifen
- LM-Felgen
- Reifen: Reifengröße 205/45 R17
- Umwelt
- Abgaskonzept EU6AP
- Sonstiges
- Irrtümer vorbehalten

EGA STÄNDIG ÜBER 15.000 FAHRZEUGE IM BESTAND!

© 2004-2026 Obermeier Automobile - Alle Rechte vorbehalten - Preisangaben ohne Gewähr und soweit nicht anders ausgewiesen inklusive MwSt.
Änderungen und Irrtümer vorbehalten