Obermeier Automobile
Bergerwiesenstraße 14 - 53340 Meckenheim - Tel.: 02225 / 7050666

ALLE MARKEN. EIN PARTNER.

Ihr Ansprechpartner

Frau Jacqueline Schmitz
E-Mail: j.schmitz@automobile-obermeier.de
Telefon: 02225 9118410

Opel Corsa F 1,2 Edition NAVI CARPLAY PDC HU NEU...

Angebotsnr.: FA03-4520528

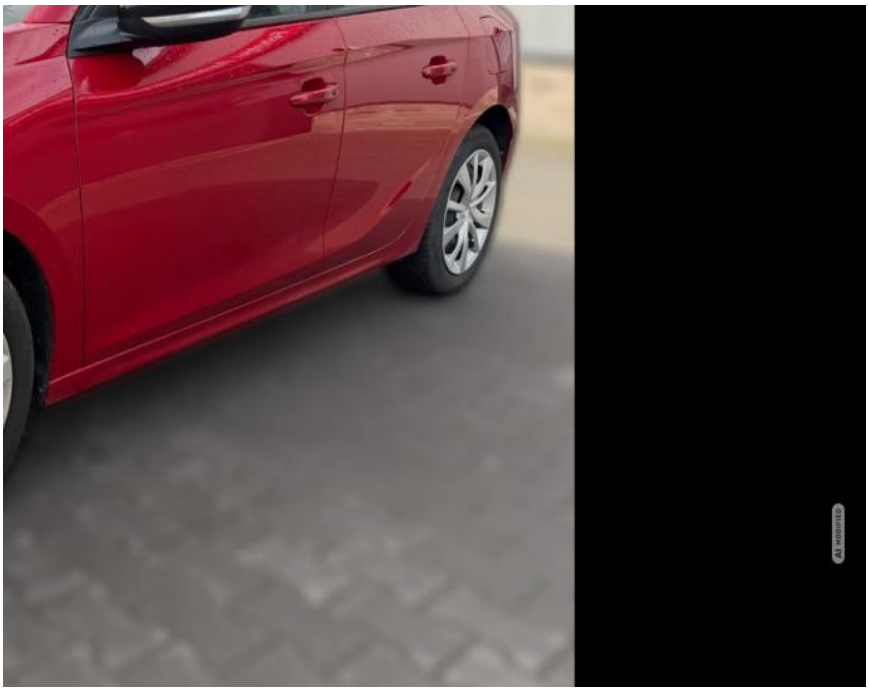


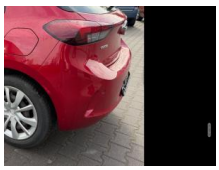
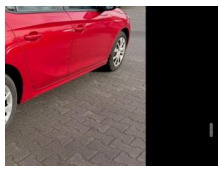



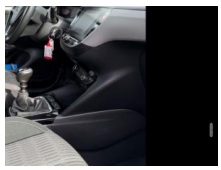

Erstzulassung:	Kilometer:	Farbe:	Leistung:	Kraftstoffart:
01.04.2023	74.000	Rot	74 kW / 101 PS	Benzin

PREIS
11.000 €

FINANZIERUNGSBEISPIEL

Laufzeit: 72 Monate	Anzahlung: 25 %
Basis-Finanzierung:*	Mtl. Rate:
Zielraten-Finanzierung:**	Mtl. Rate: **87 €**

* Basisfinanzierung: Anzahlung: 2.750 Euro, Laufzeit: 72 Monate, Nettodarlehen: 8.250 Euro, Gesamtbetrag: 12.730 Euro, Zinsätze: 6.78% Sollz. (gebunden), 6.99% eff.
** Zielratenfinanzierung: Anzahlung: 2.750 Euro, Laufzeit: 72 Monate, Nettodarlehen: 8.250 Euro, Zielrate: 5.500 Euro, Gesamtbetrag: 13.403 Euro, Zinsätze: 6.78% Sollz. (gebunden), 6.99% eff.,
Achtung! Kredite kosten Geld.
Vermittlung für: Santander Consumer Bank
Repräsentatives Beispiel gem. § 17 Abs. 4 PAngV.

Ausstattung

Weiteres
- Zu verkaufen ist ein Opel Corsa 1
- 2
- - Guter Zustand
- - 1.Hand
- - lückenlos Scheckheftgepflegt
- - HU/AU bei Übergabe Neu
- - Inzahlungnahme möglich
- - Finanzierung möglich

Sonderausstattung:
- Navigationssystem Multimedia Navi
- Komfort-Paket
- Lenkrad heizbar
- Metallic-/Mineraleffekt-Lackierung
- Parkpilotsystem hinten
- Sitzheizung vorn
- Tempomat
- Multi-Funktionslenkrad
- Lichtautomatik
- Regensensor
- Start/Stop System
- Müdigkeitserkennung
- AppleCarPlay/AndroidAuto/MirrorLink
- Berganfahr-Assistent (HSA
- Hill Start Assist)
- Müdigkeitserkennungs-Sensor
- Spurhalteassistent
- Verkehrszeichenerkennung
- Top-Sportsitze vorn
- Weitere Ausstattung:
- Airbag Fahrer-/Beifahrerseite
- Audiosystem BT (Bluetooth-/USB-Schnittstelle)
- Bordcomputer
- Bremsassistent
- DAB-Tuner (Radioempfang digital)
- Dach Wagenfarbe
- Edition
- Elektron. Stabilitäts-Programm Plus (ESP)
- Farbdisplay (3
- 5 Zoll)
- Fensterheber vorn elektr. mit Einklemmschutz
- Gepäckraumbeleuchtung (LED)
- Geschwindigkeits-Regelanlage (Tempomat) inkl. Geschwindigkeits-Begrenzeranlage
- Heckscheibenwischer
- Isofix-Aufnahmen für Kindersitz an Rücksitz
- Karosserie: 5-türig
- Kopf-Airbag-System
- Lenksäule (Lenkrad) verstellbar
- Leseleuchten vorn (2)
- Motor 1
- 2 Ltr. - 74 kW
- Nebelschlussleuchte
- Otto-Partikelfilter (OPF)
- Reifen-Reparaturkit
- Rücksitzbank geteilt/klappbar (60:40)
- Schadstoffarm nach Abgasnorm Euro 6d
- Seitenairbag vorn
- Sitzbezug / Polsterung: Stoff

STÄNDIG ÜBER 15.000 FAHRZEUGE IM BESTAND!

© 2004-2026 Obermeier Automobile - Alle Rechte vorbehalten - Preisangaben ohne Gewähr und soweit nicht anders ausgewiesen inklusive MwSt.
Änderungen und Irrtümer vorbehalten