Obermeier Automobile
Bergerwiesenstraße 14 - 53340 Meckenheim - Tel.: 02225 / 7050666



Ihr Ansprechpartner

Herr Thomas Müller
E-Mail: t.mueller@automobile-obermeier.de
Telefon: 02225 9118422

Volkswagen Tiguan Allspace R-LINE 4M*MATRIX*ACC*...

NK00-1067 **Angebotsnr.:**



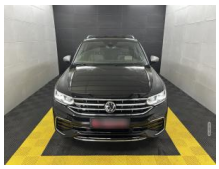



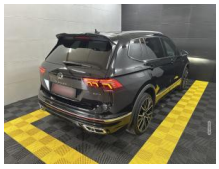

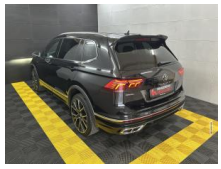









Erstzulassung:	Kilometer:	Farbe:	Leistung:	Kraftstoffart:
01.10.2022	43.500		180 kW / 245 PS	Benzin

PREIS
35.190 €

FINANZIERUNGSBEISPIEL
Laufzeit: 72 Monate Anzahlung: 25 %
Basis-Finanzierung:* Mtl. Rate:
Zielraten-Finanzierung:** Mtl. Rate: **279 €**

* Basisfinanzierung: Anzahlung: 8.798 Euro, Laufzeit: 72 Monate, Nettodarlehen: 26.393 Euro, Gesamtbetrag: 40.725 Euro, Zinsätze: 6.78% Sollz. (gebunden), 6.99% eff.
** Zielratenfinanzierung: Anzahlung: 8.798 Euro, Laufzeit: 72 Monate, Nettodarlehen: 26.393 Euro, Zielrate: 17.595 Euro, Gesamtbetrag: 42.877 Euro, Zinsätze: 6.78% Sollz. (gebunden), 6.99% eff.,
Achtung! Kredite kosten Geld.
Vermittlung für: Santander Consumer Bank
Repräsentatives Beispiel gem. § 17 Abs. 4 PAngV.

Ausstattung

Weiteres
- Liebe Kunden
- VW Tiguan Allspace
- Bis zu 5 Jahre Garantie
- TÜV Neu
- Scheckheftgeplegt ?
- Komplett aufbereitet
- Nichtraucher-Fahrzeug
- Sonderausstattung:
- 3.Sitzreihe mit Einzelsitzen (2 Sitzplätze)
- Anhängerkupplung schwenkbar
- Audio-Navigationssystem Discover Media Streaming & Internet (Touchscreen
- Bluetooth
- USB)
- Außenspiegel elektr. verstell-
- heiz- und anklappbar mit Spiegelabsenkung rechts
- Business-Paket Premium
- Fahrassistenz-System: Parklenkassistent
- Perleffekt-Lackierung
- Reifen-Reparaturkit (Tire Mobility Set)
- Seitenscheiben hinten und Heckscheibe abgedunkelt
- Winterbereifung zusätzlich (Kundenangabe erforderlich)
- Serien-Ausstattung:
- 3-Punkt-Sicherheitsgurt hinten mitte
- Abbiege- und Allwetterlicht / Schlechtwetter-Licht
- Ablagefach am Dachhimmel
- Airbag Fahrer-/Beifahrerseite
- Beifahrerairbag abschaltbar
- Knieairbag Fahrerseite
- Ambiente-Beleuchtung (30 Farben)
- Anti-Blockier-System (ABS)
- Antriebsart: Allradantrieb
- Anzeige für Waschwasserstand
- App-Connect inkl. App-Connect Wireless (Apple CarPlay
- Android Auto)
- Ausstattung R-Line
- Automatische Fahrlichtschaltung (ALS) mit Leaving Home / Coming-Home-Lichtfunktion
- Außenspiegel elektr. verstell- und heizbar
- Außenspiegel silber lackiert
- Chrom-Paket 2
- Chromleisten an Seitenfenstern
- Dachhimmel Stoff
- grau
- Dachreling silber
- Dachspoiler R-Line
- Digital Cockpit (Instrumentenanzeige digital)
- Einparkhilfe vorn und hinten
- Einstiegsleisten vorn (Aluminium) beleuchtet R-Line
- Elektron. Stabilitäts-Programm (ESP) Bremsassistent
- ASR/ABS

STÄNDIG ÜBER 15.000 FAHRZEUGE IM BESTAND!

© 2004-2026 Obermeier Automobile - Alle Rechte vorbehalten - Preisangaben ohne Gewähr und soweit nicht anders ausgewiesen inklusive MwSt.
Änderungen und Irrtümer vorbehalten