Obermeier Automobile
Bergerwiesenstraße 14 - 53340 Meckenheim - Tel.: 02225 / 7050666

Ihr Ansprechpartner

Frau Jacqueline Schmitz
E-Mail: j.schmitz@automobile-obermeier.de
Telefon: 02225 9118410

Citroën C4 Shine Aut. HUD 360 Kamera LED Apple ...

MA05-2245-26 **Angebotsnr.:**



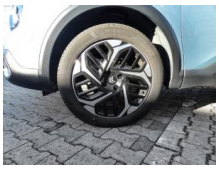







Erstzulassung:	Kilometer:	Farbe:	Leistung:	Kraftstoffart:
01.11.2023	29.371	Blau	96 kW / 131 PS	Benzin

PREIS
16.490 €

FINANZIERUNGSBEISPIEL
Laufzeit: 72 Monate — Anzahlung: 25 %
Basis-Finanzierung:* — Mtl. Rate:
Zielraten-Finanzierung:** — Mtl. Rate: **131 €**

* Basisfinanzierung: Anzahlung: 4.123 Euro, Laufzeit: 72 Monate, Nettodarlehen: 12.368 Euro, Gesamtbetrag: 19.084 Euro, Zinsätze: 6.78% Sollz. (gebunden), 6.99% eff.
** Zielratenfinanzierung: Anzahlung: 4.123 Euro, Laufzeit: 72 Monate, Nettodarlehen: 12.368 Euro, Zielrate: 8.245 Euro, Gesamtbetrag: 20.093 Euro, Zinsätze: 6.78% Sollz. (gebunden), 6.99% eff.,
Achtung! Kredite kosten Geld.
Vermittlung für: Santander Consumer Bank
Repräsentatives Beispiel gem. § 17 Abs. 4 PAngV.

Ausstattung

Sicherheit
- ABS
- Airbag
- Beifahrer-Airbag
- Wegfahrsperre
- Seitenairbags
- ESP
- Antriebsschlupfregelung
- Reifendruckkontrolle
- Traktionskontrolle
- Kopfairbag
- Kindersitzbefestigung
- Notrufsystem
- Pannenkit
- Entertainment: Navigationssystem
- Radio
- Telefonvorbereitung
- USB-Anschluss
- Bluetooth
- Freisprecheinrichtung
- Apple CarPlay
- Android Auto
- DAB
- Touchscreen

Komfort
- Servolenkung
- Zentralverriegelung
- Elektrischer Fensterheber
- Sitzheizung
- Elektrische Aussenspiegel
- Teilbare Ruecksitzlehne
- Tempomat
- Multifunktionslenkrad
- Schlüsselloses Starten
- Innenspiegel autom. abblendbar
- Lenksaeule einstellbar
- ParkDistanceControl vorne und hinten
- Beheizbare Frontscheibe
- Lordosenstütze
- Lederlenkrad
- Geschwindigkeitsbegrenzungsanlage
- Klimaautomatik-2-Zonen
- Funkfernbedienung
- Sicht: LED-Hauptscheinwerfer
- LED-Tagfahrlicht
- 360 Grad Kamera
- HEAD-UP-Display
- Nebelscheinwerfer
- Scheinwerferregulierung
- Aussenspiegel beheizbar
- Privacyverglasung

Umwelt
- Abgasnorm Euro 6D
- Grüne Umweltplakette
- Sonstiges: Katalysator
- Metallic
- Alufelgen
- Elektrische Parkbremse
- Lenkradheizung

STÄNDIG ÜBER 15.000 FAHRZEUGE IM BESTAND!

© 2004-2026 Obermeier Automobile - Alle Rechte vorbehalten - Preisangaben ohne Gewähr und soweit nicht anders ausgewiesen inklusive MwSt.
Änderungen und Irrtümer vorbehalten