Obermeier Automobile
Bergerwiesenstraße 14 - 53340 Meckenheim - Tel.: 02225 / 7050666



Ihr Ansprechpartner

Herr Thomas Müller
E-Mail: t.mueller@automobile-obermeier.de
Telefon: 02225 9118422

Volkswagen Taigo 1.0 TSI Life NAVI/APP~IQ.DRIVE~...

AP08-311412 **Angebotsnr.:**





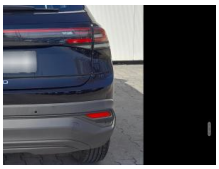

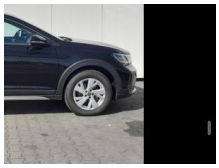

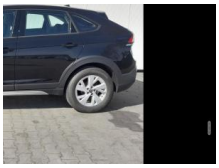









Erstzulassung:	Kilometer:	Farbe:	Leistung:	Kraftstoffart:
29.04.2025	21.700	Schwarz	85 kW / 116 PS	Benzin

PREIS
18.900 €

FINANZIERUNGSBEISPIEL
Laufzeit: 72 Monate — Anzahlung: 25 %
Basis-Finanzierung:* — Mtl. Rate:
Zielraten-Finanzierung:** — Mtl. Rate: **150 €**

* Basisfinanzierung: Anzahlung: 4.725 Euro, Laufzeit: 72 Monate, Nettodarlehen: 14.175 Euro, Gesamtbetrag: 21.872 Euro, Zinsätze: 6.78% Sollz. (gebunden), 6.99% eff.
** Zielratenfinanzierung: Anzahlung: 4.725 Euro, Laufzeit: 72 Monate, Nettodarlehen: 14.175 Euro, Zielrate: 9.450 Euro, Gesamtbetrag: 23.028 Euro, Zinsätze: 6.78% Sollz. (gebunden), 6.99% eff.,
Achtung! Kredite kosten Geld.
Vermittlung für: Santander Consumer Bank
Repräsentatives Beispiel gem. § 17 Abs. 4 PAngV.

Ausstattung

Weiteres
• INNENAUSSTATTUNG UND

STÄNDIG ÜBER 15.000 FAHRZEUGE IM BESTAND!

© 2004-2026 Obermeier Automobile - Alle Rechte vorbehalten - Preisangaben ohne Gewähr und soweit nicht anders ausgewiesen inklusive MwSt.
Änderungen und Irrtümer vorbehalten