Obermeier Automobile
Bergerwiesenstraße 14 - 53340 Meckenheim - Tel.: 02225 / 7050666



Ihr Ansprechpartner

Herr Thomas Müller
E-Mail: t.mueller@automobile-obermeier.de
Telefon: 02225 9118422

Renault Arkana 1.6 E-TECH 145 Intens LED Nav Par...

AT27-GW-FRB051 **Angebotsnr.:**



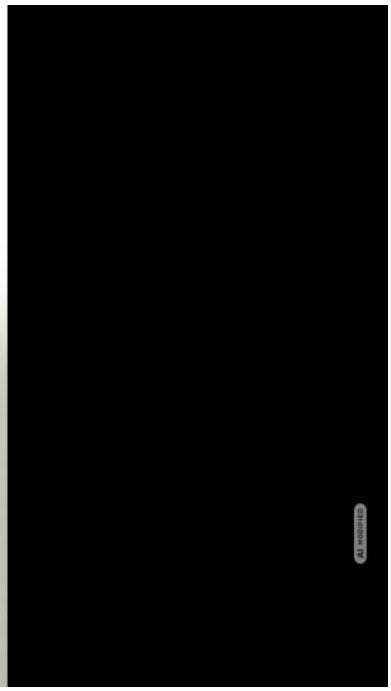



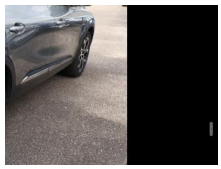







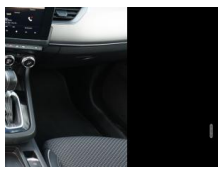



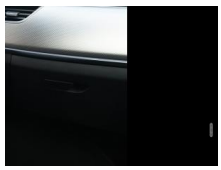

Erstzulassung:	Kilometer:	Farbe:	Leistung:	Kraftstoffart:
27.12.2021	46.500	Grau	69 kW / 94 PS	Hybrid

PREIS
18.960 €

FINANZIERUNGSBEISPIEL
Laufzeit: 72 Monate — Anzahlung: 25 %
Basis-Finanzierung:* — Mtl. Rate:
Zielraten-Finanzierung:** — Mtl. Rate: **151 €**

* Basisfinanzierung: Anzahlung: 4.740 Euro, Laufzeit: 72 Monate, Nettodarlehen: 14.220 Euro, Gesamtbetrag: 21.942 Euro, Zinsätze: 6.78% Sollz. (gebunden), 6.99% eff.
** Zielratenfinanzierung: Anzahlung: 4.740 Euro, Laufzeit: 72 Monate, Nettodarlehen: 14.220 Euro, Zielrate: 9.480 Euro, Gesamtbetrag: 23.102 Euro, Zinsätze: 6.78% Sollz. (gebunden), 6.99% eff.,
Achtung! Kredite kosten Geld.
Vermittlung für: Santander Consumer Bank
Repräsentatives Beispiel gem. § 17 Abs. 4 PAngV.

Ausstattung

Weiteres
- Metallic-Lackierung
- Winter-Paket (Lenkrad heizbar / Sitzheizung vorn)
- Easy-Park-Assistent
- LM-Felgen 18 Zoll
- Reifen 215/55 R18
- Multimedia-System Easy Link mit Navigationssystem (Touchscreen 9
- 3") (Radioempfang digital (DAB+) / Freisprecheinrichtung (Bluetooth) mit Sprachsteuerung / Smartphone Schnittstelle (Apple CarPlay & Android Auto) / USB-Anschluss inkl. AUX-IN-Anschluss (Plug & Music) / Audio-/Radio-Fernbedienung am Lenkrad)
- Fahrassistenz-System: Einparkhilfe vorn und hinten mit Rückfahrkamera (Rückfahrkamera / Einparkhilfe vorn und hinten)
- 3-Punkt-Sicherheitsgurt hinten
- Außenspiegel Wagenfarbe
- Heckscheibe heizbar
- Hybrid 105 kW E-Tech (Motor 1
- 6 Ltr. - 69 kW)
- Induktionsladeschale für Smartphone
- Innenspiegel mit Abblendautomatik
- Karosserie: 5-türig
- Kopfstützen hinten verstellbar
- Mittelarmlehne hinten mit Getränkehalter
- Otto-Partikelfilter (GPF)
- Parkbremse elektrisch mit Auto-Hold-Funktion
- Radstand 2720 mm
- Reifen-Reparaturkit
- Schadstoffarm nach Abgasnorm Euro 6d
- Schaltpunktanzeige
- Sitz vorn links höhenverstellbar
- Sitz vorn rechts höhenverstellbar
- Sonnenblenden mit Spiegel (beleuchtet)
- Türgriffe außen Wagenfarbe
- Unterfahrschutz Chrom
- satiniert
- Warnanlage für Sicherheitsgurte
- Anti-Blockier-System (ABS)
- Bremsassistent
- Fahrassistenz-System: Aktiver Notbrems-Assistent
- Fahrassistenz-System: Notbrems-Assistent
- Antriebsart: Frontantrieb
- Elektron. Stabilitäts-Programm (ESP)
- Getriebe Automatik - Multi-Mode
- Klimaautomatik
- Airbag Beifahrerseite abschaltbar
- Airbag Fahrer-/Beifahrerseite
- Fensterheber elektrisch vorn + hinten
- Isofix-Aufnahmen für Kindersitz
- Kopf-Airbag-System vorn
- Rücksitzbank geteilt/klappbar (1/3-2/3)
- Seitenairbag vorn
- Sitzbezug / Polsterung: Stoff / Leder
- Verglasung hinten stark abgedunkelt

STÄNDIG ÜBER 15.000 FAHRZEUGE IM BESTAND!

© 2004-2026 Obermeier Automobile - Alle Rechte vorbehalten - Preisangaben ohne Gewähr und soweit nicht anders ausgewiesen inklusive MwSt.
Änderungen und Irrtümer vorbehalten