Obermeier Automobile
Bergerwiesenstraße 14 - 53340 Meckenheim - Tel.: 02225 / 7050666



Ihr Ansprechpartner

**Herr Thomas Müller**
E-Mail: t.mueller@automobile-obermeier.de
Telefon: 02225 9118422

# Volkswagen T-Roc 1.5 TSI R-Line "Business Paket...

AD34-AD 332T-ROC **Angebotsnr.:**



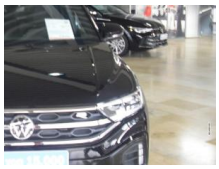

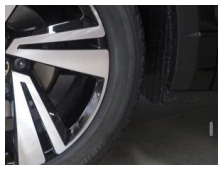













| Erstzulassung: | Kilometer: | Farbe: | Leistung: | Kraftstoffart: |
|---|---|---|---|---|
| 17.12.2024 | 13.000 | | 110 kW / 150 PS | Benzin |

**PREIS**
**35.610 €**

**FINANZIERUNGSBEISPIEL**

| | |
|---|---|
| Laufzeit: 72 Monate | Anzahlung: 25 % |
| Basis-Finanzierung:* | Mtl. Rate: |
| Zielraten-Finanzierung:** | Mtl. Rate: 283 € |

* Basisfinanzierung: Anzahlung: 8.903 Euro, Laufzeit: 72 Monate, Nettodarlehen: 26.708 Euro, Gesamtbetrag: 41.211 Euro, Zinsätze: 6.78% Sollz. (gebunden), 6.99% eff.
** Zielratenfinanzierung: Anzahlung: 8.903 Euro, Laufzeit: 72 Monate, Nettodarlehen: 26.708 Euro, Zielrate: 17.805 Euro, Gesamtbetrag: 43.389 Euro, Zinsätze: 6.78% Sollz. (gebunden), 6.99% eff.,
**Achtung!** Kredite kosten Geld.
Vermittlung für: Santander Consumer Bank
Repräsentatives Beispiel gem. § 17 Abs. 4 PAngV.

## Ausstattung

### Sicherheit
- PDC Park Distance Control hinten
- elektronische Stabilitätskontrolle (ESP / DSP)
- Servolenkung
- Regensensor
- Wegfahrsperre
- Kindersitzbefestigung
- PDC Park Distance Control vorne
- Scheibenwischer mit Regensensor
- Wegfahrsperre (elektronisch)
- Isofix-Aufnahmen für Kindersitz an Rücksitz
- Elektron. Stabilitäts-Programm (ESP) Bremsassistent. ASR/ABS. EDS. Anhängerstabilisierung. MSR

### Multimedia
- Freisprechen
- CD Wechsler
- MP3 Anschluss
- Mobiltelefon Schnittstelle mit kabelloser Ladefunktion
- Multimedia-Schnittstelle 2 x USB (Typ C) vorn und 2 x USB-Ladeanschluß (Typ C) Mittelkonsole hinten (45 W)
- App-Connect inkl. App-Connect Wireless (Apple CarPlay. Android Auto)

### Komfort
- Klimaautomatik
- Front-, Seiten- und weitere Airbags
- Zentralverriegelung
- Automatik
- Zentralverriegelung mit Fernbedienung
- Getriebe 7-Gang - Doppelkupplungsgetriebe DSG

### Interieur
- Multifunktionslenkrad
- Durchladesystem
- el. Fensterheber
- Armlehne vorne
- Sitzheizung
- Mittelarmlehne vorn
- Sitzheizung vorn
- Rücksitzlehne geteilt mit Mittelarmlehne
- Fensterheber elektrisch vorn und hinten
- Lenkrad heizbar (Sport/Leder) mit Multifunktion und Schaltfunktion

### Exterieur
- Tagfahrlicht
- Kurvenlicht
- Leichtmetallfelgen
- Dachreling
- Dachreling silber eloxiert
- Scheinwerfer LED Plus
- Abbiege- und Allwetterlicht / Schlechtwetter-Licht
- LM-Felgen 7x18 (Nevada. schwarz. glanzgedreht)

STÄNDIG ÜBER 15.000 FAHRZEUGE IM BESTAND!

© 2004-2026 Obermeier Automobile - Alle Rechte vorbehalten - Preisangaben ohne Gewähr und soweit nicht anders ausgewiesen inklusive MwSt.
Änderungen und Irrtümer vorbehalten

# Information über den Energieverbrauch und die $CO_2$-Emissionen des neuen Pkw

**Marke:** Volkswagen
**Handelsbezeichnung:** Volkswagen T-Roc
**Antriebsart:** Verbrennungsmotor
**Kraftstoff:** Benzin
**anderer Energieträger:** entfällt

| | |
|---|---|
| **Energieverbrauch (kombiniert):** | 6,0 l/100 km |
| **$CO_2$-Emissionen (kombiniert):** | 138 g/km[1] |

**$CO_2$-Klasse**
**Auf Grundlage der $CO_2$-Emissionen**

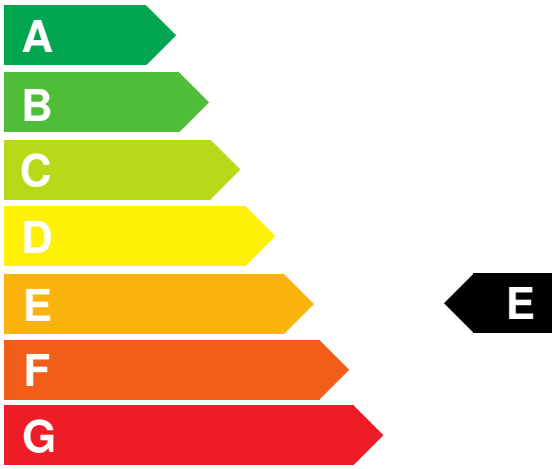


**Weitere Angaben:**

**Kraftstoffverbrauch**

| | |
|---|---|
| **kombiniert** | 6,0 l/100 km |
| • **Innenstadt** | 7,9 l/100 km |
| • **Stadtrand** | 5,9 l/100 km |
| • **Landstraße** | 5,1 l/100 km |
| • **Autobahn** | 6,2 l/100 km |

**Energiekosten bei 15.000 km Jahresfahrleistung:** **1.569,60 EUR**
**(Kraftstoffpreis: 1,74 EUR/l (jeweils Jahresdurchschnitt 2026))**
**Mögliche CO2-Kosten über die nächsten 10 Jahre (15.000 km/Jahr):**[2]

| | |
|---|---|
| • **bei einem angenommenen mittleren durchschnittlichen $CO_2$-Preis von 142,50 EUR/t:** | **2.949,75 EUR** |
| • **bei einem angenommenen niedrigen durchschnittlichen $CO_2$-Preis von 60,00 EUR/t:** | **1.242,00 EUR** |
| • **bei einem angenommenen hohen durchschnittlichen $CO_2$-Preis von 220,00 EUR/t:** | **4.554,00 EUR** |
| **Kraftfahrzeugsteuer:** | **121 EUR/Jahr** |

Die Informationen erfolgen gemäß der Pkw-Energieverbrauchskennzeichnungsverordnung. Die angegebenen Werte wurden nach den vorgeschriebenen Messverfahren WLTP (Worldwide harmonised Light-duty vehicles Test Procedures) ermittelt. Der Kraftstoffverbrauch und der $CO_2$-Ausstoß eines Pkw sind nicht nur von der effizienten Ausnutzung des Kraftstoffs durch den Pkw, sondern auch vom Fahrstil und anderen nichttechnischen Faktoren abhängig. $CO_2$ ist das für die Erderwärmung hauptsächlich verantwortliche Treibhausgas. Ein Leitfaden über den Kraftstoffverbrauch und die $CO_2$-Emissionen aller in Deutschland angebotenen neuen Pkw-Modelle ist unentgeltlich einsehbar an jedem Verkaufsort in Deutschland, an dem neue Pkw ausgestellt oder angeboten werden. Der Leitfaden ist auch hier abrufbar: www.dat.de.

[1] Es werden nur die CO2-Emissionen angegeben, die durch den Betrieb des Pkw entstehen. CO2-Emissionen, die durch die Produktion und Bereitstellung des Pkw sowie des Kraftstoffs bzw. der Energieträger entstehen oder vermieden werden, werden bei der Ermittlung der CO2-Emissionen gemäß WLTP nicht berücksichtigt.

[2] Aufgrund der $CO_2$-Bepreisung sind künftig Erhöhungen der Kraftstoffkosten möglich. Die künftige $CO_2$-Preisentwicklung ist unsicher, daher werden die möglichen $CO_2$-Kosten anhand von drei angenommenen $CO_2$-Preisen für den Zeitraum 2026 bis 2035 berechnet. Die tatsächlichen $CO_2$-Preise können sowohl höher als auch niedriger als in den zugrundeliegenden Modellrechnungen ausfallen. Die $CO_2$-Kosten sind beim Tanken mit den Kraftstoffkosten zu bezahlen. Weitere Informationen unter www.alternativ-mobil.info.

Fahrzeug-Identifizierungsnummer (FIN): WVGZZZA14SV043475 erstellt am: 27.11.2026