Obermeier Automobile
Bergerwiesenstraße 14 - 53340 Meckenheim - Tel.: 02225 / 7050666



Ihr Ansprechpartner

Herr Thomas Müller
E-Mail: t.mueller@automobile-obermeier.de
Telefon: 02225 9118422

Audi Q2 DSG NAVI/APP~PANO~SHZ~VIRTUALL~RKam~eHeK...

AP08-310949 **Angebotsnr.:**

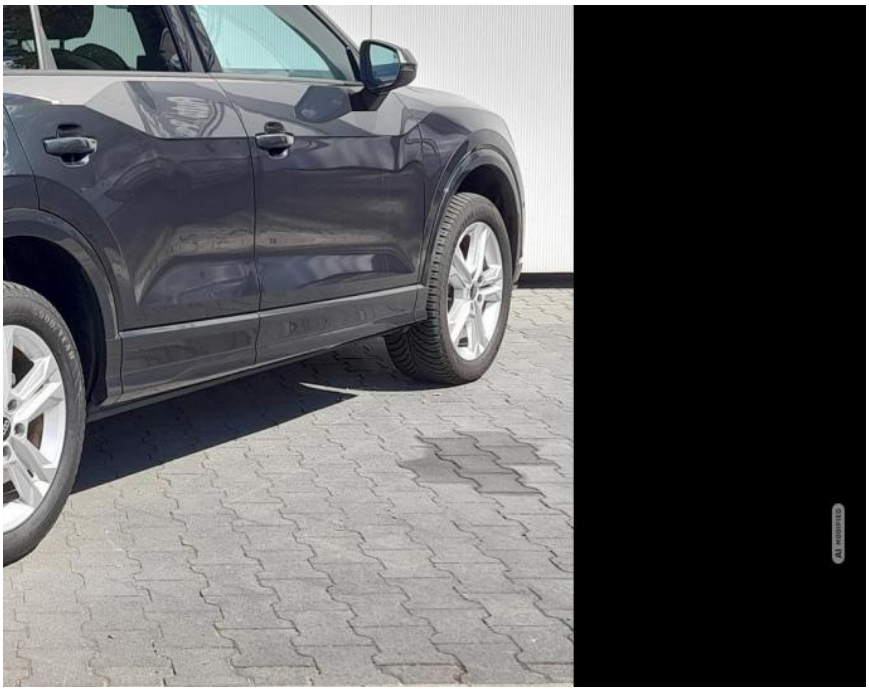













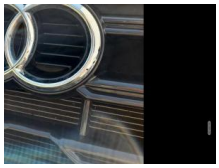



Erstzulassung:	Kilometer:	Farbe:	Leistung:	Kraftstoffart:
20.07.2023	20.700	Grau	110 kW / 150 PS	Benzin

PREIS
26.830 €

FINANZIERUNGSBEISPIEL

Laufzeit: 72 Monate	Anzahlung: 25 %
Basis-Finanzierung:*	Mtl. Rate:
Zielraten-Finanzierung:**	Mtl. Rate: **213 €**

* Basisfinanzierung: Anzahlung: 6.708 Euro, Laufzeit: 72 Monate, Nettodarlehen: 20.123 Euro, Gesamtbetrag: 31.050 Euro, Zinsätze: 6.78% Sollz. (gebunden), 6.99% eff.
** Zielratenfinanzierung: Anzahlung: 6.708 Euro, Laufzeit: 72 Monate, Nettodarlehen: 20.123 Euro, Zielrate: 13.415 Euro, Gesamtbetrag: 32.691 Euro, Zinsätze: 6.78% Sollz. (gebunden), 6.99% eff.,
Achtung! Kredite kosten Geld.
Vermittlung für: Santander Consumer Bank
Repräsentatives Beispiel gem. § 17 Abs. 4 PAngV.

Ausstattung

Sicherheit
• Anti-Blockiersystem ABS

Multimedia
• Radio

Weiteres
• INNENAUSSTATTUNG UND

STÄNDIG ÜBER 15.000 FAHRZEUGE IM BESTAND!

© 2004-2026 Obermeier Automobile - Alle Rechte vorbehalten - Preisangaben ohne Gewähr und soweit nicht anders ausgewiesen inklusive MwSt.
Änderungen und Irrtümer vorbehalten