Obermeier Automobile
Bergerwiesenstraße 14 - 53340 Meckenheim - Tel.: 02225 / 7050666



Ihr Ansprechpartner

Herr Thomas Müller
E-Mail: t.mueller@automobile-obermeier.de
Telefon: 02225 9118422

Audi Q2 DSG AHK~PANO~SHZ~DCo~RKam~eHeKl~LED~NAVI...

AP08-310952 **Angebotsnr.:**

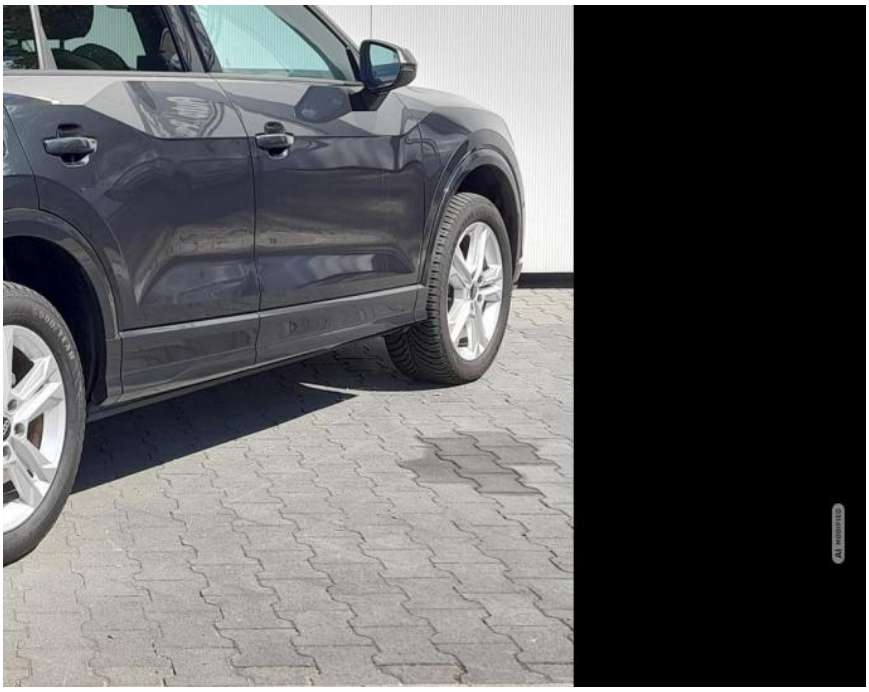













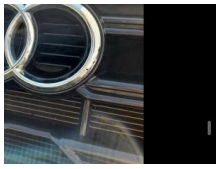



Erstzulassung:	Kilometer:	Farbe:	Leistung:	Kraftstoffart:
27.07.2023	14.500	Grau	110 kW / 150 PS	Benzin

PREIS
27.860 €

FINANZIERUNGSBEISPIEL

Laufzeit: 72 Monate	Anzahlung: 25 %
Basis-Finanzierung:*	Mtl. Rate:
Zielraten-Finanzierung:**	Mtl. Rate: **221 €**

* Basisfinanzierung: Anzahlung: 6.965 Euro, Laufzeit: 72 Monate, Nettodarlehen: 20.895 Euro, Gesamtbetrag: 32.242 Euro, Zinsätze: 6.78% Sollz. (gebunden), 6.99% eff.
** Zielratenfinanzierung: Anzahlung: 6.965 Euro, Laufzeit: 72 Monate, Nettodarlehen: 20.895 Euro, Zielrate: 13.930 Euro, Gesamtbetrag: 33.946 Euro, Zinsätze: 6.78% Sollz. (gebunden), 6.99% eff.,
Achtung! Kredite kosten Geld.
Vermittlung für: Santander Consumer Bank
Repräsentatives Beispiel gem. § 17 Abs. 4 PAngV.

Ausstattung

Sicherheit
• Anti-Blockiersystem ABS

Multimedia
• Radio

Weiteres
• INNENAUSSTATTUNG UND

STÄNDIG ÜBER 15.000 FAHRZEUGE IM BESTAND!

© 2004-2026 Obermeier Automobile - Alle Rechte vorbehalten - Preisangaben ohne Gewähr und soweit nicht anders ausgewiesen inklusive MwSt.
Änderungen und Irrtümer vorbehalten