Obermeier Automobile
Bergerwiesenstraße 14 - 53340 Meckenheim - Tel.: 02225 / 7050666



Ihr Ansprechpartner

Herr Thomas Müller
E-Mail: t.mueller@automobile-obermeier.de
Telefon: 02225 9118422

Volkswagen Golf 1.0 TSI Life*DAB*LED*APP CONNECT...

RA00-21251 **Angebotsnr.:**







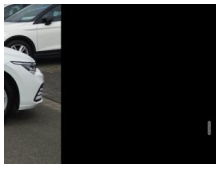



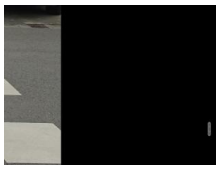



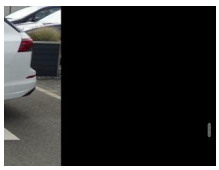



Erstzulassung:	Kilometer:	Farbe:	Leistung:	Kraftstoffart:
01.06.2021	79.737	Weiß	81 kW / 110 PS	Benzin

PREIS
18.080 €

FINANZIERUNGSBEISPIEL

Laufzeit: 72 Monate	Anzahlung: 25 %
Basis-Finanzierung:*	Mtl. Rate:
Zielraten-Finanzierung:**	Mtl. Rate: **144 €**

* Basisfinanzierung: Anzahlung: 4.520 Euro, Laufzeit: 72 Monate, Nettodarlehen: 13.560 Euro, Gesamtbetrag: 20.924 Euro, Zinsätze: 6.78% Sollz. (gebunden), 6.99% eff.
** Zielratenfinanzierung: Anzahlung: 4.520 Euro, Laufzeit: 72 Monate, Nettodarlehen: 13.560 Euro, Zielrate: 9.040 Euro, Gesamtbetrag: 22.029 Euro, Zinsätze: 6.78% Sollz. (gebunden), 6.99% eff.,
Achtung! Kredite kosten Geld.
Vermittlung für: Santander Consumer Bank
Repräsentatives Beispiel gem. § 17 Abs. 4 PAngV.

Ausstattung

Sicherheit
- Anti-Blockiersystem ABS
- elektronische Stabilitätskontrolle (ESP / DSP)
- Servolenkung
- Wegfahrsperre

Komfort
- Zentralverriegelung

Interieur
- el. Fensterheber

Exterieur
- Leichtmetallfelgen

Weiteres
- Euro6d-TEMP
- Umweltplakette: 4(Grün)
- Effizienzklasse: D
- Volldigitales Kombiinstrument
- LED Scheinwerfer
- Geschwindigkeitsbegrenzungsanlage
- Tempomat
- Klimaautomatik
- Fahrassistenz-System: ACC
- Fahrassistenz-System: Front Assist
- Fahrassistenz-System: Lane Assist
- Fahrassistenz-System: Müdigkeitassist
- Reifendruckkontrollsystem
- Start/Stop-Automatik
- Lichtassistent: Coming Home / Leaving Home
- Ambiente Licht
- Lichtautomatik
- LED-Tagfahrlicht
- 3. Bremsleuchte
- Elektronische Parkbremse
- Berganfahrhilfe
- Servolenkung
- Zentralverriegelung mit Funkfernbedienung
- Radio DAB
- Bluetooth Freisprecheinrichtung
- USB-Anschluss
- Mobile online Dienste App connect
- Android Auto
- Apple CarPlay
- Induktionsladen für Smartphones
- Touchscreen Display
- ESP
- ABS. ASR
- Einparkhilfe Sensoren vorne und hinten
- Leichtmetallfelgen 16 Zoll
- Sommerreifen
- Scheibenwischer mit Regensor
- Innenspiegel mit Abblendautomatik
- Scheibenwaschanlage beheizbar
- Außenspiegel elektr. verstellbar
- Außenspiegel beheizbar u. anklappbar
- Fahrer- und Beifahrersitz höhenverstellbar
- Fahrer- und Beifahrersitz orthopädisch

STÄNDIG ÜBER 15.000 FAHRZEUGE IM BESTAND!

© 2004-2026 Obermeier Automobile - Alle Rechte vorbehalten - Preisangaben ohne Gewähr und soweit nicht anders ausgewiesen inklusive MwSt.
Änderungen und Irrtümer vorbehalten